15 ЛТАК

ф. 229

оп. 1

Главное архивное управление города Москвы

ЦЕНТРАЛЬНЫЙ ИСТОРИЧЕСКИЙ АРХИВ МОСКВЫ

1685-1700	МОСКОВСКА	КОЛА,
1700-1814	МОСКОВСКА	КАДЕМИЯ,
1814-1920	МОСКОВСКА	ВА.

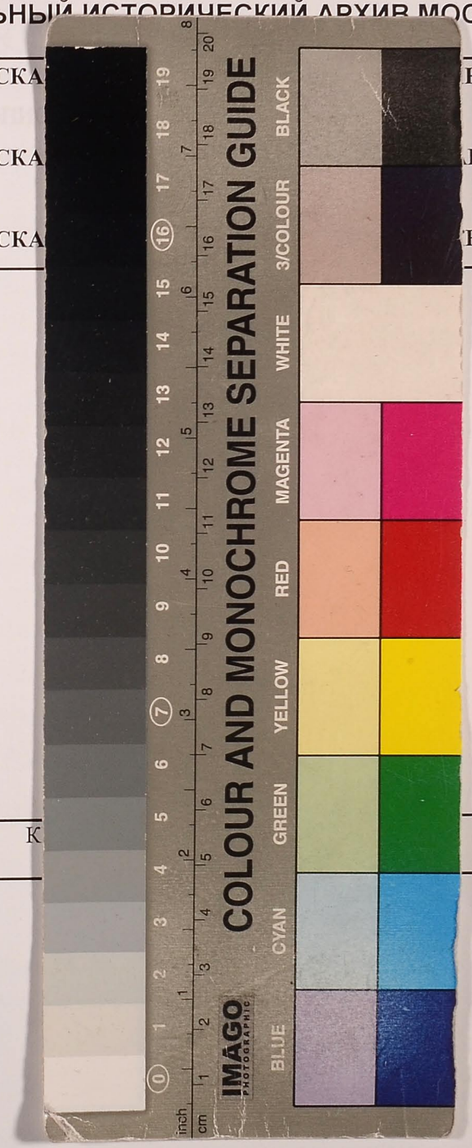

K

Главное архивное управление города Москвы

ЦЕНТРАЛЬНЫЙ ИСТОРИЧЕСКИЙ АРХИВ МОСКВЫ

1685-1700	МОСКОВСКАЯ СЛАВЯНО-ГРЕКО-ЛАТИНСКАЯ ШКОЛА, г. МОСКВА.
1700-1814	МОСКОВСКАЯ СЛАВЯНО-ГРЕКО-ЛАТИНСКАЯ АКАДЕМИЯ, г. МОСКВА.
1814-1920	МОСКОВСКАЯ ДУХОВНАЯ АКАДЕМИЯ, г. МОСКВА.

ФОНД № 229

ОПИСЬ № 1

КНИГИ ПРИХОДА И РАСХОДА.

(название части фонда)

1802-1811
(крайние годы материалов)

ОГЛАВЛЕНИЕ

ДЕЛА, ВХОДЯЩИЕ В ОПИСЬ 1

№№ П/П	Д/П НОМЕРА ИЛИ НОМЕРА ПО СТ.ОПИСИ	ЗАГОЛОВКИ ДЕЛ	КРАЙНИЕ ДАТЫ	КОЛ-ВО ЛИСТОВ	ПРИМЕ-ЧАНИЕ
1		КНИГА ПРИХОДА И РАСХОДА ПО СОДЕРЖАНИЮ АКАДЕМИИ.	1802	80	
2		КНИГА ПРИХОДА И РАСХОДА ПО СОДЕРЖАНИЮ АКАДЕМИИ.	1804		
3		КНИГА ПРИХОДА И РАСХОДА ПО СОДЕРЖАНИЮ АКАДЕМИИ.	1805	74	
4		КНИГА ПРИХОДА И РАСХОДА ПО СОДЕРЖАНИЮ АКАДЕМИИ.	1806	85	
5		КНИГА ПРИХОДА И РАСХОДА ПО СОДЕРЖАНИЮ АКАДЕМИИ.	1810	166	
6		КНИГА ПРИХОДА И РАСХОДА ПО СОДЕРЖАНИЮ АКАДЕМИИ.	1811	231	

Проверено наличие в 1989 г.

Проверено наличие в ~~19~~2009 г.

В ОПИСЬ № 1 ФОНДА № 229 ВНЕСЕНО 6 (ШЕСТЬ) ДЕЛ С № 1 ПО № 6.

СОТРУДНИК ОТДЕЛА УЧЕТА:
ВЕДУЩИЙ АРХИВИСТ С.В. ХАРЛАКОВА

ЗАВ. АРХИВОХРАНИЛИЩЕМ:
ЗАВ. СЕКТОРОМ Т.Г. ПЕРКИНА

10.06.2009

№№ п.п	Делопроизводственные индексы или номера по старой описи	ЗАГОЛОВКИ ДЕЛ	Крайние даты	Кол-во листов	Примечание
1	2	3	4	5	6

№№ п.п	Делопроизводственные индексы или номера по старой описи	ЗАГОЛОВКИ ДЕЛ	Крайние даты	Кол-во листов	Примечание
1	2	3	4	5	6

Центральный исторический архив Москвы

В настоящей описи № 1 фонда № ERG

Прошито и пронумеровано 1 (один) лист + титульный лист + оглавление

_____ листов

«25» июня 20 09 г.

Должность вед. архивист Подпись Харланова

