15 эт.

ф. 229

оп. 2

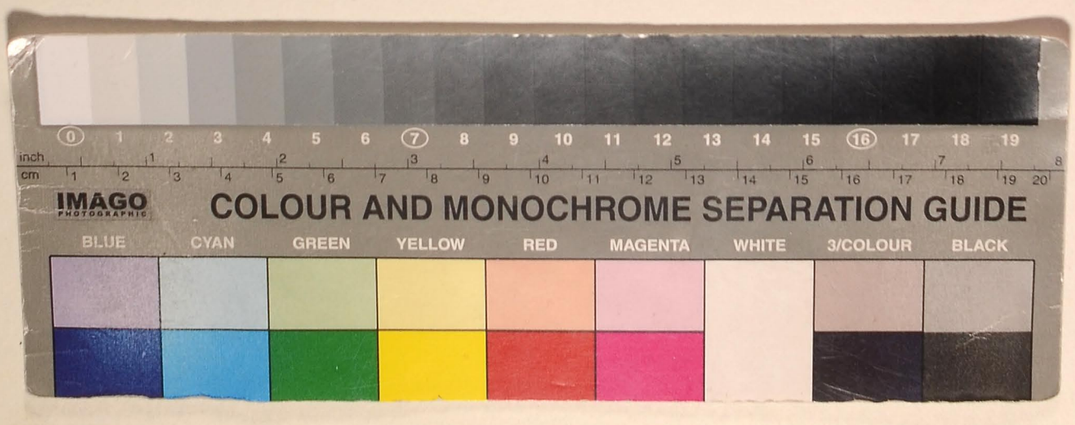
IMAGO
PHOTOGRAPHIC
COLOUR AND MONOCHROME SEPARATION GUIDE
BLUE
CYAN
GREEN
YELLOW
RED
MAGENTA
WHITE
3/COLOUR
BLACK

АРХИВНОЕ УПРАВЛЕНИЕ МОСГОРИСПОЛКОМА
ЦЕНТРАЛЬНЫЙ ГОСУДАРСТВЕННЫЙ ИСТОРИЧЕСКИЙ АРХИВ г. МОСКВЫ

МОСКОВСКАЯ ДУХОВНАЯ АКАДЕМИЯ

(название фонда)

ФОНД № 229

ОПИСЬ № 2

ВНУТРЕННЕЕ ПРАВЛЕНИЕ

ВНЕШНЕЕ ПРАВЛЕНИЕ

(название части фонда)

1814 - 1869 г.г.

(крайние годы материалов)

Тип. ВЗИИТа Зак. 103-79 Тир. 200

РАЗДЕЛЫ ОПИСИ	№№ листов описи	РАЗДЕЛЫ ОПИСИ	№№ листов описи
Внутреннее правление	I-56об.		
Внешнее правление	57-II8об.		
I8I4	I,57		
I8I5	I,57,57об.		
I8I6	I,Iоб,57об.-60		
I8I7	Iоб,2,60-6I,62-63		
I8I8	2-3,6I,6Iоб,63-66		
I8I9	3-4об,66об.-68об.		
I820	4об,5,68об.-72		
I82I	5-6,72-75		
I822	6-8,75-78		
I823	8-9,78-82		
I824	9об.-Iоб,82-86об.		
I825	Iоб.-IIоб,86об.-90об.		
I826	IIоб,I2,90об,9I		
I827	I2,I2об,9I,9Iоб.		
I828	I3,9Iоб.-92об.		
I829	I2об.-I3об,92об.-94		
I830	I3об.-I4об,94		
I83I	I4об,I5,94-95		
I832	I5об,I6,95об.		
I833	I6,I6об,95об.-96об.		
I834	I6об.-I7об,97		
I835	I8,97-98		
I836	I8-I9об,98,98об.		
I837	I9об.-2Iоб,98об,99		
I838	2Iоб,22,99-I00		
I839	22-23,I00,I00об.		
I840	23об.-24об,I00об.-I0I		
I84I	24об.-25об,I0I-I02		
I842	25об.-27,I02,I02об.		
I843	27об.-29,I03		
I844	29,30об,I03об,I04		
I845	30об.-32,I04,I04об.		
I846	32-33об,I04об,I05		

АЗДЕЛЫ ОПИСИ	№№ листов описи	РАЗДЕЛЫ ОПИСИ	№№ листов описи
I847		33об.-34об,I05-I06	
I848		34об.-36,I06-I07об.	
I849		36-37	
I850		37-38,I07об.-I08об.	
I85I		38-39об,I08об,I09	
I852		39об,40,I09-II0об.	
I853		40-4Iоб.	
I854		4Iоб.-42об.	
I855		42об.-43об,II0об,III	
I856		43об.	
I857		43об.-44об,IIIоб,II2	
I858		44об.-45об,II2-II3	
I859		45об.-47,II3об,II4	
I860		47-48,II4,II4об.	
I86I		48-49,II4об,II5	
I862		49,49об,II5-II6об.	
I863		49об,50,II6об,II7	
I864		50-5I,II7,II7об.	
I865		5I-52,II8	
I866		52об,53	
I867		53-54	
I868		54об.-55об,II8,II8об.	
I869		55-56об.	

Делопроизводственный №	ЗАГОЛОВОК ЕДИНИЦЫ ХРАНЕНИЯ	Даты начала и окончания (крайние даты)	Количество листов	Отметки
	Внутреннее правление			
	I8I4			
I.	Книга записи прихода сумм, поступающих в правление Академии.	I сентября I8I4 I3 декабря I836		
2.	Книга записи мелочных расходов Академии.			
	I8I5			
3.	Книга записи расхода денежных сумм, принадлежащих Академии.			
4.	Книга записи расходов денежных сумм, выделенных Академией на строительство.			
5.	Книга записи расходов на строительство нового корпуса Троицко-Сергиевской лавры.			
6.	Книга записи мелочных расходов штатной суммы Академии.			
7.	Протоколы внутреннего и внешнего правлений Академии.			
	I8I6			
8.	Извещение Комиссии духовных училищ об ассигновании сумм на содержание Академии.			
9..	Дело об увеличении численности служителей Академии.			
I0.	Дело о направлении учеников духовных семинарий в Академию.			
II.	Записки инспектора о поведении студентов.			
I2.	Дело об определении исключенных из семинарии учеников на службу в духовные учебные заведения.			
I3.	Правила публичных испытаний студентов Академии после окончания двухгодичного учебного курса.			
I4.	Дело о внесении в сохранный банк московского Воспитательного дома денежных сумм, оставшихся от прошлых лет.			

97—50 000

№ п/п.	Делопроизводственный №	ЗАГОЛОВОК ЕДИНИЦЫ ХРАНЕНИЯ	Даты начала и окончания (крайние даты)	Количество листов
	I5.	Извещение комиссии духовных училищ о доставке обязательного экземпляра всех книг, дозволенных духовной цензурой и напечатанных в духовных типографиях в библиотеку Академии.		
	I6.	Дело о приобретении 50 экземпляров "Философии Карпе" для студентов второго отделения.		
	I7.	Дело о безвозмездном получении Академией различных сочинений.		
	I8.	Дело о порядке поставок постельного белья для студентов Академии.		
	I9.	Записки эконома Академии о ремонте кладовых и житницы для хранения запасов.		
	20.	Дело о примерных расходах Академии на 1916г.		
	2I.	Рапорт штаб-лекаря о количестве и состоянии студентов и служащих, находящихся на лечении в академической больнице.		
	22.	То же за I8I7 год.		
	23.	Дело о приобретении медикаментов для больницы.		3
	24.	Копии исходящих документов.		
	25.	Протоколы внутреннего и внешнего правлений.		I8I
	26.	Книга записи расходов штатной академической суммы.		
	27.	Книга записи мелочных расходов штатной академической суммы.		
		I8I7		
	28.	Правила публичных испытаний студентов Академии после окончания трехгодичного учебного курса.	24 июня I8I6 27 июля I8I7	5
	29.	Записки инстпектора Академии о поведении студентов.		
	30.	Записки эконома Академии о расходе штатной суммы на выплату жалования профессорам, бакалаврам и служащим Академии.		
	3I.	Записки эконома о расходах штатной академической суммы на содержание дома, больницы, канцелярии и обеспечение студентов пищей и одеждой.	2 января I8I7 28 января I8I8	4
	32.	Дело о ремонте обвалившегося карниза здания Академии.		4
	33.	Книга регистрации входящих документов правления Академии.		
	34.	Протоколы внутреннего и внешнего правлений Академии.		
	35.	Книга записи расходов денежных средств.		
	36.	Книга записи мелочных расходов штатной академической суммы.		
		I8I8		
	37.	Примерное расписание расходов Академии.		
	38.	Предписание комиссии духовных училищ о назначении окладов магистрам и кандидатам духовного звания после утверждения их комиссией.		
	39.	Донесение инспектора о назначении письмоводителя правления Благовещенского В. по совместительству письмоводителем Цензурного комитета при Академии.		
	40.	Записи эконома о расходах штатной суммы на выплату жалования профессорам, бакалаврам и служащим.		I4
	4I.	Дело о направлении учеников духовных семинарий в Академию.		
	42.	Прошение студента Вифанской семинарии Линькова Н. об освобождении его по состоянию здоровья от поступления в Академию.		

97—50 000

№ п/п.	Делопроизводственный №	ЗАГОЛОВОК ЕДИНИЦЫ ХРАНЕНИЯ	Даты начала и окончания (крайние даты)	Количество листов
	43.	Книга поведении студентов второго курса.		27
	44.	Книга записей о поведении студентов второго курса.		26
	45.	О разрешении синодом принятия монашеского сана воспитанникам Академии Березину П., Сахарову М., Доброву М., Воскресенскому А., Нестеровскому В., Извекову П., Шумскому А.		
	46.	Правила публичных испытаний студентов после окончания четырехгодичного учебного курса.		
	47.	Переписка с комиссией духовных училищ о присылке печатных экземпляров магистерских дипломов.		
	48.	Записка эконома Академии о получении процентов с билетов.		
	49.	Дело о получении правлением денег из Московского опекунского Совета и пересылке их в Московское семинарское правление.		
	50.	Предписание Комиссии духовных училищ о порядке составления трешных списков детей счетчиков, присяжных, сторожей и служащих Академии для предоставления их военскому начальству.		
	51.	Предписание Комиссии духовных училищ о выдаче воспитанникам, окончившим Академию и поступающим на службу в духовные учебные завдения денег на проезд и обзаведение.		
	52.	Дело о внесении в сохранную казну Московского воспитательного дома для приращения процентов штатной академической суммы, оставшейся от прошлого года.		
	53.	Записка эконома о расходах штатной академической суммы на содержание дома, одежду и пищу воспитанников.		
	54.	Записки эконома о мелочных расходах штатной академической суммы.		
	55.	Записки эконома о расходах штатной суммы на продовольственное обеспечение студентов.		
	56.	Дело о посвящении некоторых студентов Академии в стихарь.		
	57.	Записки эконома Академии о расходах штатной суммы на обеспечение студентов одеждой.	I3 января I8I8г. 29 января I8I9г.	
	58.	Дело о приобретении магистерских крестов для поступивших в духовное звание магистров.	I5 октября I8I8г. I8 февраля I9I9г.	
	59.	Записки эконома о расходах штатской суммы на содержание канцелярии академии.		
	60.	Рапорты штаб-лекаря о количестве и состоянии студентов и служащих, находящихся на лечении в академической больнице.	I0 февраля I8I8г. 22 января I8I9г.	
	6I.	Записки эконома Академии о расходах штатной суммы на содержание академической больницы и аптеки.		
	62.	Книга записи штатных гуртовых расходов.		
	63.	Книга записи прихода и расхода штатной суммы.		
	64.	Книга записи мелочных расходов штатной суммы.		
	65.	Протоколы внутреннего и внешнего правлений.		
		I8I9		
	66.	Примерное расписание расходов Академии на I8I9г.		
	67.	Дело о наличии и замещении свободных учительских вакансий в духовныъ учебных заведениях.		

97—50 000

№ п/п.	Делопроизводственный №	ЗАГОЛОВОК ЕДИНИЦЫ ХРАНЕНИЯ	Даты начала и окончания (крайние даты)	Количество листов
	68.	Дело о высылке магистерских дипломов преподавателям семинарий, получившим звание магистров в Академии.		
	69.	Дело о назначении окладов магистрам и кандидатам, служащим в духовных учебных заведениях.		
	70.	Дело о представлении Комиссии духовных училищ послужных списков профессоров, бакалавров, и служащих Академии.		
	7I.	Записки инспектора Академии о поведении студентов.		
	72.	Правила публичных испытаний студентов Академии после окончания первого учебного курса.	I7 июня I8I9г. I3 декабря I820г.	79
	73.	Предписание Комиссии духовных училищ о порядке составления списков детей женского пола служителей Академии для представления их воинскому начальству.		
	74.	Записки экономa Академии о расходах штатной академической суммы на содержание библиотеки.		
	75.	Дело о напечатании и рассылке в духовные учебные заведения сочинения профессора Академии Тяжелова Г. "Руководство к Пасхалии".		
	76.	Дело о направлении на допрос в Клементьевское волостное правление академического служителя Пахомова Е., обвиняемого в хищении церковной утвари.		
	77.	Записки экономa Академии о расходах штатной академической суммы на содержание дома, канцелярии и на обеспечение студентов пищей и одеждой.		
	78.	Предписание правления служителям Академии о порядке хранения документов.		

№ п/п.	Делопроизводственный №	ЗАГОЛОВОК ЕДИНИЦЫ ХРАНЕНИЯ	Даты начала и окончания (крайние даты)	Количество листов	Отметки
	79	Предписание Комиссии духовных училищ о порядке увольнения инвалидов, служащих в Академии и назначение их на новые должности			
	80	Записки экономa Академии о мелочных расходах штатной академической суммы			
	8I	Дело о возвращении в правление Полтавской семинарии прогонных денег, взятых ректором Академии архимандритом Кириллом под расписку			
	82	Записки экономa Академии о расходах штатной академической суммы на выплату жалования чиновникам			
	83	Дело об обмене старых ассигнаций на нововводимые	25 августа I8I9		
	84	Предписание Комиссии духовных училищ о порядке назначения сторожей из инвалидов для присутственных мест и заведений			
	85	Дело о ремонте старых зданий Академии	29 октября I8I9- 26 ноября I820	42	
	86	Дело о ремонте академических зданий и строительстве новой залы собраний	25 июня I8I9- I5 марта I82I	43	
	87	Уведомление медицинской конторы о неподчинении штаб-лекаря Дмитровского уезда приказу местного начальства о поведении лекарского освидетельствования смерти			
	88	Рапорты о количестве больных в академической больнице в I8I9г.			
	89	Дело о пожертвовании частными лицами медикаментов для академической больницы			
	90	Прошение штаб-лекаря о возмещении ему из штатной академической суммы, потраченных на приобретение медикаментов для академической больницы, личных денег			

№ п/п.	Делопроизводственный №	ЗАГОЛОВОК ЕДИНИЦЫ ХРАНЕНИЯ	Даты начала и окончания (крайние даты)	Количество листов	Отметки
	91	Книга записи мелочных расходов штатной академической суммы			
	92	Книга записи прихода и расхода сумм на ремонт старых академических строений			
	93	Книга записи штатных гуртовых расходов			
	94	Протоколы внутреннего и внешнего правления Академии			
		1820 год			
	95	Предписание Комиссии духовных училищ о награждении ректора, профессоров, бакалавров, эконома и штаб-лекаря Московской духовной академии; ректоров, профессоров и учителей Московской, Вифанской, Владимирской, Костромской, Рязанской семинарий и ректора Спасо-Андроньевского уездного училища	12 августа 1820-20 марта 1822		
	96	Предписание Комиссии духовных училищ о назначении магистров и кандидатов на вакантные должности в Академию и семинарии			
	97	Дело о направлении учеников семинарий в состав четвертого академического курса		20	
	98	Записки инспектора Академии о поведении студентов		10	
	99	Предписание Комиссии духовных училищ о проведении публичных испытаний студентов после окончания второго академического курса			
	100	Дело о проведении публичных испытаний студентов в 1820 году		65	
	101	Дело о рассылке платных экземпляров книг в библиотеки семинарий и училищ	31 мая 1820-16 мая 1821	34	
	102	Дело об отсылке в московскую типографскую синодальную контору латинской библии, изданной в 1603 году и снабженной более поздними дополнениями и примечаниями.			

97—50 0

Делопроизводственный №	ЗАГОЛОВОК ЕДИНИЦЫ ХРАНЕНИЯ	Даты начала и окончания (крайние даты)	Количество листов	Отметки
103.	Дело об исключении ветхих книг Академической библиотеки.			
104.	Дело о рассылке по семинариям Московского и Казанского округа лишних экземпляров книг из библиотеки Академии.			
105.	Опись дел Казанского округа, поступивших в архив правления.			
106.	Рапорты штаб-лекаря о количестве и состоянии студентов и служащих, находящихся на лечении в академической больнице.			
107.	Книга записи месячных расходов штатной и академической сумм за 1820 год.			
	1821			
108.	Направление профессора из подведомственного Академии училища о Одесский Ришельевский лицей.	19 декабря 1821г. 6 января 1822г.		
109.	Предписание Комиссии духовных училищ о назначении на вакантные должности в семинарии и училища магистров и кандидатов из числа выпускников Академии.	7 декабря 1821г. 8 января 1823г.		
110.	Записки инспектора Академии о возвращении студентов из отпуска.		2	
111.	Уведомление правления Академии о награждении студентов старших курсов книгами за отличную учебу и поведение.		2	
112.	Дело о проведении публичных испытаний студентов в 1821 году.		92	
113.	Протоколы внутреннего и внешнего правлений Академии.		139	
114.	Дело об отсылке магистерского креста в Киевское академическое правление для вручения его иеромонаху Евгению.			
115.	Дело о переплетении некоторых книг из академической библиотеки.			

97—50 000

№ п/п.	Делопроизводственный №	ЗАГОЛОВОК ЕДИНИЦЫ ХРАНЕНИЯ	Даты начала и окончания (крайние даты)	Количество листов
	II6.	Дело о получении из Цензурного комитета и пересылке в Комиссию духовных училищ сочинения студента Московского университета Пеше Андрея "Краткое описание жития святых".		
	II7.	Дело о рассылке сочинений студентов второго академичечкого курса и журнала собраний конференций Академии во Владимирскую, Ярославскую, Калужскую, Рязанскую и Тульскую семинарии.		
	II8.	Книга записи расходов штатной академической суммы, хранящейся в лаврской ризнице.		
	II9.	Дело о награждении камилавкой за долгосрочную и усердную службу профессора Академии протопресвитора Кутневича Василия.		
	I20.	Предписание Канцелярии московского военного Генерал-губернатора о представлении сведений о духовных училищах для составления и издания указателя "Москва и ее губернии".		
	I2I.	Дело о выписке книг по церковному красноречию и истории философии для академической библиотеки.		2
	I22.	Предписание Академии об обязательной доставке в правление описей семинарских библиотек.		3
	I23.	Дело о приеме частных пожертвований книг для академической и семинарской библиотек.		
	I24.	Дело о безвозмездном получении книг из С.-Петербургского университета, Харьковского университета, Демидовского лицея и т.д.	II декабря I82Iг. 6 января I823г.	
	I25.	Уведомление С.-Петербургской духовной академии о продолжении издания журнала "Христианское чтение".		2
	I26.	Записки эконома Академии о расходах штатной академической суммы на содержание студентов.	30 декабря I82Iг. 20 декабря I822г.	
	I27.	Записки эконома о выплате окладов магистрам и кандидатам за I822 год.	I3 февраля I82Iг. I9 сентября I822г.	
	I28.	Дело о ремонте нижнего этажа академического корпуса и других академических строений.	I9 декабря I82Iг. 9 октября I822г.	
	I29.	Предписание Московской духовной консистории о подаче списков медицинских чиновников, находящихся в ведении Академии.		
	I30.	Книга записи штатных гуртовых расходов.		
	I3I.	Книга записи мелочных расходов штатной академической суммы.		
		I822		
	I32.	Предписание Комиссии духовных училищ о проведении ревизии в Академии.		
	I33.	Дело о высылке магистерских дипломов преподавателям семинарий, получившим звание магистров в Академии.		
	I34.	Дело о назначении окладов магистрам и кандидатам, поступившим в духовное звание.	20 апреля I822г. 23 февраля I823г.	
	I35.	Дело о посвящении инспектора Академии Игумена Платона в архимандриты Дмитровского Борисоглебского монастыря.		
	I36.	Дело о назначении бакалавра Академии иеромонаха Гавриила в соборные монахи Донского монастыря.		
	I37.	Дело о возведении в степень магистра с присвоением профессорского звания учителя Черниговской семинарии Мерцалова.		
	I38.	Список студентов, не посвященных в стихарь.		

97—50 000

№ п/п.	Делопроизводственный №	ЗАГОЛОВОК ЕДИНИЦЫ ХРАНЕНИЯ	Даты начала и окончания (крайние даты)	Количество листов
	138			
	I39.	Дело об избрании из числа студентов последних курсов Старших для наблюдения за порядком и инструкция об их обязанностях.		24
	I40.	Записки инспектора Академии о поведении студентов.		3
	I4I.	Дело о проведении публичных испытаний студентов в I822 году.		
	I42.	Предписание Комиссии духовных училищ о возведении в степень магистра с вручением магистерского креста и присвоением профессорского звания священников Алексеевского и Семенова.		
	I43.	Дело о получении денег из Московского Донского монастыря преподавателями Академии и преподавателями Вифамской семинарии.		
	I44.	Дело о снабжении академической библиотеки различными книгами и журналами.	28 февраля I822г. 2I января I823г.	
	I45.	Прошение профессора Академии Кутневича Василия о возмещении ему из штатной академической суммы личных денег, потраченных им для академической библиотеки.		
	I46.	Дело о пожертвовании частными лицами книг для академической библиотеки.		9
	I47.	Уведомление библиотекаря Академии иеромонаха Гавриила о составлении списка ветхих и непригодных к употреблению книг.		
	I48.	Записки экономa Академии о расходах штатной академической суммы на содержание библиотеки.		
	I49.	Переписка между Комиссией духовных училищ и правлением Академии об исправлениях и дополнениях рукописей студентов Пятницкого и Овсова и профессора Ильинского В.С.		

Делопроизводственный №	ЗАГОЛОВОК ЕДИНИЦЫ ХРАНЕНИЯ	Даты начала и окончания (крайние даты)	Количество листов	Отметки
I50.	Уведомление Петербургской духовной академии о продолжении издания журнала "Христианское чтение" в I823 году.			
I5I.	Записки экономa о примерных расходах на производство ремонта профессорского деревянного дома.			
I52.	Записки экономa о мелочных расходах штатной академической суммы.			
I53.	Опись дел Казанского округа, поступивших в архив правления на			
I54.	Книга записи расчета со студентами за отпускаемую им провизию.			
I55.	Предписание Комиссии духовных училищ о представлении отчета по некоторым экономическим вопросам.			
I56.	Записки штаб-лекаря Академии о количестве и состоянии студентов и служащих, находящихся на лечении в академической больнице.	I0 июля I822г. I2 февраля I823г.		
I57.	Записки экономa Академии о расходах штатной академической суммы на выплату жалования профессорам, бакалаврам и служащим.	3 марта I822г. 3I декабря I824г.		
I58.	Записки экономa Академии о выделении из штатной академической суммы денег на проезд ревизора, отправленного в Московскую семинарию.			
I59.	Дело о найме цирюльника для обслуживания студентов.	I3 ноября I822г. I4 января I823г.		
I60.	Отношение Московского отделения государственного банка о замене фальшивых денег сторублевой ассигнацией.			
I6I.	Донесение ректора Академии архимандрита Кирилла митрополиту Московскому о внесении в опекунский совет денежной суммы, оставшейся от прошлого года для приращения процентов.			

97—50 000

№ п/п.	Делопроизводственный №	ЗАГОЛОВОК ЕДИНИЦЫ ХРАНЕНИЯ	Даты начала и окончания (крайние даты)	Количество листов
	I62.	Записки экономa Академии о расходах штатной академической суммы на содержание канцелярии.		
	I63.	То же о примерном расписании расходов штатной академической суммы на I822 год.		
	I64.	Дело о передаче в ведение Академии загородного дома, принадлежащего Троицко-Сергиевской Лавре и занимемого штаб-лекарем Академии.		
	I65.	Записки экономa о расходах штатной академической суммы на содержание дома.		
	I66.	Записки экономa о расходах штатной академической суммы на содержание больницы.		
	I67.	Книга записей о поведении студентов в I822-I826 году.	I822г. I826г.	
	I68.	Книга записи штатных гуртовых расходов.		
	I69.	Книга записи мелочных расходов академической суммы.		
	I70.	Книга учета денежных сумм, присылаемых в правление из правлений духовных учебных заведений, из Опекунского совета, из монастырей и т.д.		
	I7I.	Дело о служебных перемещениях и назначениях на вакантные должности преподавателей Академии и некоторых семинарий.		
	I72.	Записки инспектора Академии о поведении студентов.		
	I73.	Дело о причинах неявки некоторых студентов к началу учебного года с приложением медицинских свидетельств о состоянии студентов, отсутствовавших по болезни.		
	I74.	Дело об открытии в Академии класса английского языка.		
	I75.	Конспекты и обзоры учебных программ I822-I823 учебного года.		
	I76.	Конспекты экзаменационных вопросов внутренних испытаний студентов Академии.		
	I77.	Дело о составлении расписания чтения произведений собственного сочинения профессоров и бакалавров Академий, профессоров Вифанской семинарий и священников Разонепсского духовного правления.		
		I823		
	I78.	Дело о пожертвовании частными лицами книг и минералов для академической библиотеки.	4 февраля I823г. январь I824г.	
	I79.	Дело о безвозмездном получении книг из университетов, семинарских библиотек, от частных лиц и т.д.	I0 февраля I823г. 4 января I824г.	2I
	I80.	Дело о получении в I823-I829 году академической библиотекой журнала "Сибирский вестник".		
	I8I.	Дело о возобновлении издания "Церковной истории" митрополита Платона и условиях приобретения ее библиотеками духовных учебных заведений и в личное пользование.	3 сентября I823г. II мая I824г.	20
	I82.	Уведомление Санкт-Петербургской духовной академии о продолжении в I824 году издания журнала "Христианское чтение".		
	I83.	Дело о напечатании второго издания сочинения профессора Академии Тяшелова Г. "Краткое руководство к Пасхалии".		
	I84.	Дело о выдаче окладов магистрам и кандидатам, служащим в Академии и Московском Епархиальном ведомстве.	26 февраля	

97—50 000

№ п/п.	Делопроизводственный №	ЗАГОЛОВОК ЕДИНИЦЫ ХРАНЕНИЯ	Даты начала и окончания (крайние даты)	Количество листов
	I85.	Предписание Комиссии духовных училищ о порядке продажи в личное пользование преподавателям и учащимся Академии и духовных училищ "Беседы преосвященного митрополита Михаила".		
	I86.	Предписание Комиссии духовных училищ о порядке подписки учащихся и преподавателей Академии и духовных училищ на книгу "Собрание греческих классиков" в переводе Мартынова.		
	I87.	Дело о платной рассылке "Генеральной карты Российской империи" в некоторые семинарии.		
	I88.	Записки экономa Академии о расходах штатной академической суммы на содержание дома.		
	I89.	То же на снабжение студентов одеждой и пищей.		
	I90.	То же на выплату жалования служащим Академии.		
	I9I.	Дело о получении денег из Московского Донского монастыря преподавателями Академии и Вифанской семинарии.		
	I92.	Записки экономa о мелочных расходах штатной академической суммы.		
	I93.	Дело о рассылке учебников греческого языка в духовные семинарии.		
	I94.	Дело о сооружении шкафов в студенческих комнатах.		
	I95.	Дело о получении из Московского опекунского совета процентов с билетов за I82I-I823 годы.		
	I96.	Уведомление правления о проведении ежегодной панихиды по архиепископу Августину и архиепископу Мифодию.		
	I97.	Постановление правления об отправлении экономического отчета в Комиссию духовных училищ.		
	I98.	Отношение Московской духовной консистории об отпущении из московской казенной палаты в Академию денежных сумм.		
	I99.	Дело о невзыскании со смотрителя Калужского духовного училища архимандрита Арсения денег за расхищенные книги.		
	200.	Предписание Комиссии духовных училищ о назначении на службу пяти инвалидов вместо ранее исключенных.		
	20I.	Записки экономa Академии о расходах штатной академической суммы на содержание канцелярии.		
	202.	Предписание Комиссии духовных училищ о рассылке по духовным училищам 40 экземпляров книги "Евклидовы начала" для награждения ею учеников за отличные успехи в математике.		
	203.	Дело о рассылке книги "Оглашательные поучения святого Кирилла Иерусалимского" в семинарии и духовные училища.	25 февраля I823г. I4 июня I824г.	
	204.	Записки экономa о строительных и ремонтных работах в профессорском деревянном доме.		
	205.	Рапорты штаб-лекаря о количестве и состоянии студентов и служащих, находящихся в академической больнице.		
	206.	Записки экономa о расходах штатной академической суммы на содержание больницы.		
	207.	Книга регистрации входящих документов с приложением протоколов внутреннего и внешних правлений.		
	208.	Книга записи мелочных расходов штатной академической суммы.		
	209.	Книга записи штатных гуртовых расходов.		

97—50 000

№ п/п.	Делопроизводственный №	ЗАГОЛОВОК ЕДИНИЦЫ ХРАНЕНИЯ	Даты начала и окончания (крайние даты)	Количество листов
		I824		
	2I0.	Дело об увольнении из Академии некоторых студентов вследствии болезни.		
	2II.	Книга примерного расписания расходов Академии на I824 год.		
	2I2.	Дело о вручении магистратских дипломов пяти новым магистрам.		
	2I3.	Дело о направлении воспитанников семинарий в состав шестого академического курса.		
	2I4.	Записки инспектора Академии о поведении студентов.	октябрь I824г.	6
	2I5.	Книга записей о поведении студентов. за год.	январь I825г.	46
	2I6.	Записки инспектора о поведении и причинах отсутствия некоторых студентов.		
	2I7.	Дело о посвящении в стихарь некоторых студентов.		
	2I8.	Отчет эконома о расходах штатной академической суммы.		
	2I9.	Конспекты и обзоры учебных программ.		
	220.	Переписка с полицейской частью Сергиевского посада об отсылке ордена св. Анны, оставшегося после умершего академического служителя Герасима Манихина.		
	22I.	Записки эконома о расходах штатной академической суммы на подписку периодических изданий.		
	222.	То же на содержание библиотеки.		
	223.	Дело о вкладе в банк Опекунского совета денежных сумм для приращения процентов.		
	224.	Записки эконома о столярных и плотницких работах в библиотеке с приложением примерной сметы расходов.		
	225	Предписание Московской духовной консистории о подтверждении правлением получения денег из московского уездного казначейства		
	226	Список инвалидов, служащих при Ярославской семинарии		
	227	Записки эконома о расходах штатной академической суммы на содержание студентов		
	228	Опись имущества, принадлежащего Академии		
	229	Дело о назначении на службу в Академию инвалидов вместо умерших и уволенных		
	230	Дело о получении из Опекунского совета и отсылке в Московское семинарское правление процентов с капитала, завещенного графом Остерманом в пользу сирот, обучающихся в Академии		
	23I	Записки эконома о мелочных расходах штатной академической суммы		
	232	Записки эконома о расходах штатной академической суммы на содержание дома		
	233	Записка эконома о расходах штатной академической суммы на содержание канцелярии		
	234	Дело об употреблении штатной академической суммы на мелочные расходы	II февраля I824-I9 декабря I824	
	235	Дело о пошиве одежды для студентов		
	236	Записки эконома о расходах штатной академической суммы на выплату окладов магистрам, и кандидатам, служащим в Академии и Московском епархиальном ведомстве		
	237	Представление правления о получении процентов с благотворительного капитала митрополита Серафима и генерал-поручицы Римской-Корсаковой		

№ п/п.	Делопроизводственный №	ЗАГОЛОВОК ЕДИНИЦЫ ХРАНЕНИЯ	Даты начала и окончания (крайние даты)	Количество листов	Отметки
	238	Рапорты штаб-лекаря о количестве и состоянии студентов и служащих, находящихся на лечении в академической больнице			
	239	Записки экономa о расходах штатной академической суммы на содержание больницы			
	240	Дело о приобретении сукна для пошива форменной одежды студентам низшего и высшего отделения		54	
	24I	Книга записи штатных гуртовых расходов		I39	
	242	Книга регистрации входящих документов с приложением протоколов внутреннего и внешнего правления			
		I825 год			
	243	Записки экономa о расходах штатной академической суммы на обеспечение студентов пищей	I2 января I825-23 декабря I825		
	244	Книга записей расчета с преподавателями и служащими Академии за отпускаемую им провизию.	I825-28 июня I826		
	245	Записки экономa о мелочных расходах штатной академической суммы			
	246	То же на выплату жалования преподавателям и служащим			
	247	Представления правления об отправке экономического отчета в Комиссию духовных училищ			
	248	Записки экономa о расходах штатной академической суммы на содержание канцелярии			
	249	Отчет экономa о расходе штатной академической суммы на содержание студентов			
	250	Примерное расписание расходов Академии на I825 год			

Делопроизводственный №	ЗАГОЛОВОК ЕДИНИЦЫ ХРАНЕНИЯ	Даты начала и окончания (крайние даты)	Количество листов	Отметки
25I.	Записки экономa о расходах штатной академической суммы на содержание дома и выплату жалования преподавателям и служащим.			
252	Дело об исходатайствовании назначения классных окладов преподавателям семинарий.	22 февраля I825г. 30 января I826г.		
253.	Дело о выплате классных окладов магистрам и кандитам Московского епархиального ведомства.			
254.	Рапорты студентов о причинах неявки на занятия с приложением медицинских свидетельств.			
255.	Записки инспектора о поведении студентов.			
256.	Конспекты о обзоры учебных программ I824/25 учебного года.			
257.	Предписание Московского губернского правления о составлении списка детей низших воинских чинов, служащих в Академии, для определения их в Московское сиротское отделение.			
258.	Дело о получении книг для академической библиотеки из Санкт-Петербургской духовной академии Министерства народного просвещения и от частных лиц.			
259.	Дело о возвращении денег из Санкт-Петербургской духовной академии.			
260.	Дело о приобретении материалов для пошива форменной студенческой одежды.			
26I.	Записки экономa о расходах штатной академической суммы на содержание студентов.			
262.	То же на содержание библиотеки.		I4	

№ п/п.	Делопроизводственный №	ЗАГОЛОВОК ЕДИНИЦЫ ХРАНЕНИЯ	Даты начала и окончания (крайние даты)	Количество листов
	263.	Дело о вкладе части штатной академической суммы в Московский опекунский совет для приращения процентов.		
	264.	Дело о получении из московского Опекунского совета денежной суммы для передачи в духовные училища Московской епархии.		
	265.	Записки эконома о расходах штатной академической суммы на содержание больницы.		
	266.	Рапорты штаб-лекаря о количестве и состоянии студентов, находящихся на лечении в академической больнице.		
	267.	Книга записей о поведении студентов.		
	268.	Книга записи мелочных расходов штатной академической суммы.		
	268а.	Книга записи расходов суммы, хранящейся в кладовой Академии.		
	269.	Книга записи штатных гуртовых расходов.		
	270.	Протоколы внутреннего и внешнего правлений.		
		1826		
	271.	Уведмление правления об отправлении в Комиссию духовных училищ экономического отчета за 1825 год.		
	272.	Предписание Московской духовной консистории о выполнении указа Синода об установлении для преподавателей и служащих духовных учебных заведений налога с духовного чина.		
	273.	Примерное расписание расходов штатной академической суммы на 1826 год.		
	274.	Дело о проверке состава студентов низшего и высшего отделений.		
	275.	Дело о выдаче классных окладов магистрам Академии и кандидатам и магистрам Московского епархиального ведомства.		
	276.	Книга расходов штатной академической суммы на выплату жалования преподавателям и служащим.		
	277.	Записки инспектора о поведении студентов Академии.		
	278.	Дело о рассылке в семинарии Московского округа обзоров программ публичных испытаний студентов, окончивших пятый учебный курс, журналов собрания конференций Академии и сборников песнопений.	10 ноября 1826г. 24 января 1827г.	
	279.	Конспекты и обзоры программ публичных испытаний студентов в 1826-1827 учебном году.		
	280.	Дело о проведении внутренних испытаний студентов в июне и декабре 1826 года.		120
	281.	Дело о выписке из Комиссии духовных училищ книг, необходимых для профессоров, бакалавров и студентов Академии.		
	282.	Рапорты штаб-лекаря о количестве и состоянии студентов и служащих, находящихся на лечении в академической больнице.		
	283.	Книга записей о поведении студентов высшего и низшего отделей за 1826-1829 годы.		
	284.	Книга регистрации входящих документов с приложением протоколов внутреннего и внешнего правлений.		
	285.	Книга записи расходов штатной академической суммы.		
		1827		
	286.	Представление правления об отправлении отчетов в Комиссию духовных училищ.		

97—50 000

№ п/п.	Делопроизводственный №	ЗАГОЛОВОК ЕДИНИЦЫ ХРАНЕНИЯ	Даты начала и окончания (крайние даты)	Количество листов
	287.	Предписание Комиссии духовных училищ о прекращении выплаты классных окладов уволенному из Академии магистру Терновскому и уволенному из Вифанской семинарии магистру Платонову.		
	288.	Дело об исходатайствовании назначения классных окладов профессорам, магистрам и бакалаврам.		
	289.	Дело об исходатайствовании семинарий Московского округа перед правлением Академии о получении магистерских крестов для вручения лицам, возведенным в магистерское звание.		
	290.	Дело о выдаче классных окладов за 1827 год магистрам и кандидатам, состоящим в ведомстве Академии.		
	~~291.~~ 29I.	Дело о проверке академической библиотеки, проведенной по предписанию Комиссии духовных училищ.		
	292.	Дело о приобретении материалов для пошива студенческой одежды.	28 ноября 1827г. I6 января 1828г.	
	293.	Дело о заключении договоров с поставщиками провизии, обуви, постельного белья и т.д. для студентов.		
	294.	Книга регистрации входящих документов с приложением протоколов внутреннего и внешнего правлений.		
	295.	Книга записи расходов штатной академической суммы.		
	~~296.~~	1829		
	296.	Журнал собрания конференций внутреннего и внешнего правлений.		
	297.	Конспекты и обзоры учебных программ 1828-1829 учебного года.		
	298.	Копии журнала собраний конференций внутреннего правления.		

Делопроизводственный №	ЗАГОЛОВОК ЕДИНИЦЫ ХРАНЕНИЯ	Даты начала и окончания (крайние даты)	Количество листов	Отметки
299.	Дело о напечатании журнала "Собрание конференций внутреннего правления".			
300.	Дело о замечаниях Московского митрополита Филарета к программам публичных испытаний студентов.			
30I.	Дело о запросе Комиссии духовных училищ о выпускниках Академии, желающих поступить на службу в Пекинскую духовную миссию.			
302.	Послужные списки преподавателей и служащих Академии, представленные митрополиту Филарету.			
303.	Записки инспектора митрополиту Филарету о причинах неявки студентов на занятиях.			
304.	Дело о выполнении указа императора об избрании трех студентов для продолжения образования в области законоведения.			
305.	Записки инспектора о поведении студентов.			
306.	Конспекты и обзоры учебных программ I828-I829 учебного года.	30 апреля I828г. I июня I829г.		
307.	Правила публичных испытаний воспитанников семинарий, поступающих в состав 8-го академического курса.			
308.	Правила внутренних испытаний студентов в I828 году.		35	
309.	Дело о пошиве студенческой одежды.			
3I0.	Книга штатных гуртовых расходов.			
3II.	Книга регистрации входящих документов с приложением протоколов внутреннего и внешнего правлений.			

97—50 000

№ п/п.	Делопроизводственный №	ЗАГОЛОВОК ЕДИНИЦЫ ХРАНЕНИЯ	Даты начала и окончания (крайние даты)	Количество листов
	312.	Выписки из журналов внутреннего правления о порядке проведения публичных и внутренних испытаний.		
	313.	Экономический отчет о расходах штатной академической суммы на содержание студентов и дома.		
	314.	Донесение ректора Академии Синоду о программе публичных испытаний студентов в I829 году.		
	315.	Примерное расписание расходов штатной академической суммы на I829 год.		
	316.	Дело о соответствии преподавателей Академии занимаемым должностям и назначении новых преподавателей на вакантные места.		
	317.	Записки инспектора о поведении студентов.		
	318.	Дело о представлении к награждению за отличную учебу и безупречное поведение студентов московской Академии и Вифанской семинарии.		
	319.	Дело о назначении исключенного из Академии студента Логовского на учительскую должностьвв Костромскую семинарию.	15 февраля I829г. 20 сентября I830г.	4
	320.	Дело о пошиве студенческой одежды.		
	321.	Рапорты штаб-лекаря о количестве о состоянии студентов и служащих, находящихся на лечении в академической больнице.		
	322.	Протоколы внутреннего и внешнего правлений.		
	323.	Книга записи расходов штатной академической суммы.		
		I830		
	324.	Выписка из журналов собрания конференций внутреннего правления о направлении воспитанников семинарии в состав 9-го учебного курса.		

Делопроизводственный №	ЗАГОЛОВОК ЕДИНИЦЫ ХРАНЕНИЯ	Даты начала и окончания (крайние даты)	Количество листов	Отметки
	I830			
325.	Дело об исправлении ошибочного названия книги "Беседы Иоанна Златоуста" на "Беседы евангелиста Матфея".			
326.	Представление правлением в Комиссию духовных училищ экономического отчета о расходах штатной академической суммы.			
327.	Записки эконома о расходах штатной академической суммы на выплату жалования преподавателям и служащим.			
328.	Предписание Комиссии духовных училищ об ассигновании денежных сумм на содержание Академии, семинарий и других учебных заведений с приложением сметы.			
329.	Предписание Комиссии духовных училищ о награждении знаками отличия профессоров Калужской семинарии.			
330.	Записки эконома о выплате классных окладов профессорам, магистрам и бакалаврам Академии.			
331.	Записки инспектора о поведении студентов.			
332.	Список преподавателей и служащих Академии на конец I829-I830 учебного года.			
333.	Дело о выполнении предписания Комиссии духовных училищ о назначении на вакантные места в Белорусскую и Литовскую семинарии преподавтелей из числа желающих.			
334.	Конспекты и обзоры учебных программ Владимирской духовной семинарии за I830-I832 учебного года.	I830г. I832г.		
335.	Конспект учебной программы по богословию.			

97—50 000

№ п/п.	Делопроизводственный №	ЗАГОЛОВОК ЕДИНИЦЫ ХРАНЕНИЯ	Даты начала и окончания (крайние даты)	Количество листов
		I830		
	336.	Расписание чтения произведений собственного сочинения профессоров, бакалавров и магистров Академии, Вифанской семинарии и священников Радонежского духовного правления.		
	337.	Дело о пожертвованиях денежных сумм преподавателям и служащими Академии на сооружение памятника князю Владимиру.		
	338.	Дело о пошиве студенческой одежды.		
	339.	Дело о представлении в Комиссию духовных училищ сведений о служащих в Академии инвалидов и их детей.		
	340.	Опись дел Казанского округа, поступивших в архив правления.		
	34I.	Рапорты штаб-лекаря о количестве и состоянии студентов и служащих, находящихся на лечении в академической больнице.	I2 января I830г. 5 января I83Iг.	
	342.	Книга о поведении студентов I0 курса.	I830г. I834г.	
	343.	Книга записи штатных академических сумм, полученных на мелочные расходы.		
	344.	Книга регистрации входящих документов с приложением протоколов внутреннего и внешнего правлений.		
		I83I		
	345.	Выписки из журнала внутреннего правления о готовности преподавателей продлжать службу.		
	346.	Дело о выполнении предписания Комиссии духовных училищ о сокращении студенческих каникул для увеличения учебного года, прерванного ранее из-за эпидемии холеры.		

Делопроизводственный №	ЗАГОЛОВОК ЕДИНИЦЫ ХРАНЕНИЯ	Даты начала и окончания (крайние даты)	Количество листов	Отметки
	I83I			
347.	Дело о выполнении предписания Комиссии духовных училищ о возобновлении учебных занятий, прерванных из-за эпедемии колеры.			
348.	Дело о выполнении предписания Комиссии духовных училищ о прекращении выплаты классных окладов и квартирных денег уволенным преподавателям.	I8 января I83Iг. I0 февраля I832г.		
349.	Примерное расписание расходов Академии на I83I год.			
350.	Дело о назначении классных окладов преподавателям, поступившим в духовное звание.			
35I.	Записки инспектора о поведении студентов.			
352.	Список студентов, представленных к награждению за успешное окончание публичных испытаний.	I0 декабря I83Iг. 25 января I832г.		
353.	Конспекты и обзоры учебных программ внутренних испытаний.			
354.	Дело о безвозмездной выдаче учебной литературы неимущим студентам.			
355.	Дело о пошиве одежды студентам.			
356.	Дело о доставлении сведений о служащих в Академии инвалидах и их детях.			
357.	Рапорты штаб-лекаря о количестве и состоянии студентов, преподавателей и служащих, находящихся на лечении в академической больнице.			
358.	Протоколы заседаний внутреннего и 2229 внешнего правлений Академии.			
358а.	Книга записи мелочных расходов штатной академической суммы.			

97—50 000

№ п/п.	Делопроизводственный №	ЗАГОЛОВОК ЕДИНИЦЫ ХРАНЕНИЯ	Даты начала и окончания (крайние даты)	Количество листов
		I832		
	359.	Дело о напечатании журнала "Собрание конференций Московской духовной академии" за I832 год.		
	360.	Представление правления в Комиссию духовных училищ примерного расписания расходов Академии на I832 год.		
	36I.	Записки экономa о расходах штатной академической суммы на выплату жалования преподавателям и служащим.		
	362.	Дело о назначении классных окладов магистрам, кандидатам и учителям Академии, Московской, Вифанской, Владимирской, Калужской, Костромской и Рязанской семинарий.	6 марта I832г. 9 января I833г.	
	363.	Записки инспектора о поведении студентов.	I6 мая I832г. 9 января I833г.	
	364.	Дело о направлении на учение в Академию студентов Тульской, Владимирской, Костромской, Калужской и Вологодской семинарий.		
	365.	Представление правления в Комиссию духовных училищ ведомости о поведении студентов в I83I-32 учебном году.		
	366.	Конспекты о обзоры учебных программ I83I-I832 учебного года.		
	367.	Дело о представлении сведений о детях низших воинских чинов, служащих в Академии, в Московское губернское правление и воинскому начальству.		
	368.	Рапорты штаб-лекаря о количестве и состоянии студентов, преподавателей и служащих, находящихся на лечении в академической больнице.		
	369.	Книга записи штатных гуртовых расходов.		

Делопроизводственный №	ЗАГОЛОВОК ЕДИНИЦЫ ХРАНЕНИЯ	Даты начала и окончания (крайние даты)	Количество листов	Отметки
	I832			
370.	Книга записи мелочных расходов штатной академической суммы.			
	I833			
37I.	Книга регистрации входящих документов с приложением протоколов внутреннего и внешнего правлений.			
372.	Дело о передаче митрополитом Филаретом преподавателям Академии на отзыв книги "Введение в науку философию".			
373.	Предписание Комиссии духовных училищ о составлении списков преподавателей и служащих, состоящих в штате Академии и семинарий с указанием занимаемой должности, имен и фамилий.			
374.	Представление правления в Комиссию духовных училищ экономического отчета о расходах штатной академической суммы на медикаменты, на содержание студентов и прочее.			
375.	Экономический отчет о расходах штатной академической суммы на снабжение студентов продовольствием.			
376.	Дело о выполнении предписания Комиссии духовных училищ об ассигновании денежных средств на содержание академии, семинарий и духовных училищ Московского духовного учебного округа.	I января I833г. 3 февраля		
377.	Дело об инспекторе Академии архимандрите Плашоне, подозреваемом в связи с сектой скопцов.			
378.	Дело о назначении пенсий и единовременных пособий семьям умерших смотрителей духовных учебных заведений Московского округа.			
379.	Записки инспектора о поведении студентов.			

97—50 000

№ п/п.	Делопроизводственный №	ЗАГОЛОВОК ЕДИНИЦЫ ХРАНЕНИЯ	Даты начала и окончания (крайние даты)	Количество листов
		1833		
	380.	Дело о выполнении предписания Комиссии духовных училищ о награждении студентов, отлично выдержавших публичные испытания после окончания 1832-1833 учебного года.		
	381.	Дело об отправлении в Московскую духовную консисторию ремизских сказок об академических служителях, происходящих из духовного сословия.	4 декабря 1833г. 11 апреля 1834г.	
	382.	Дело о проверке дел Казанского духовного учебного округа, хранящихся в академическом архиве.	28 ноября 1833г. 11 марта 1834 г.	
	383.	Рапорты штаб-лекаря о количестве и состоянии студентов и служащих, находящихся на лечении в академической больнице.		
	384.	Протоколы внутреннего и внешнего правлений с приложением журналов регистрации входящих и исходящих документов.		309
	385.	Книга записи денежных сумм, поступивших в правление из Московского опекунского совета, правлений, семинарий, частных лиц и т.д.		
	386.	Книга записи мелочных расходов штатной академической суммы.		
		1834		
	387.	Дело о выполнении предписания Комиссии духовных училищ о незамедлительном представлении списков всех принимаемых на низшие служебные должности лиц с указанием их имен, фамилий и званий.		
	388.	Представление правления Академии в Комиссию духовных училищ экономического отчета о расходах штатной академической суммы.		
	389.	Представление правления Академии в Комиссию духовных училищ примерного расписания расходов на 1834 год с приложением сметы.		

Делопроизводственный №	ЗАГОЛОВОК ЕДИНИЦЫ ХРАНЕНИЯ	Даты начала и окончания (крайние даты)	Количество листов	Отметки
	1834			
390.	Дело о рассылке магистерских дипломов для вручения магистрам, получившим звание в 1834 году.	13 ноября 1834г. 17 января 1835г.		
391.	Предписание Комиссии духовных училищ о назначении ректора Вифанской семинарии архимандрита Агафита членом внешнего академического правления по Московскому и Казанскому округам.			
392.	Дело о сочинении учителя Рязанской семинарии Ивана Покровского "Рассуждения о том, в каком состоянии было учение о Святой Троице в Ветхом завете", представленном им на соискание степени магистра.			
393.	Дело о рассылке сочинений студентов Академии "Взгляд на историю Российской церкви" и "Рассуждения о подражании языческих философов христианам первых веков" в Комиссию духовных училищ, в Московский университет, Министерство просвещения и т.д.			
394.	Записки инспектора о поведении студентов.			
395.	Конспекты и обзоры учебных программ 1834-36 учебного года.	1834г. 1836г.		
396.	Дело о составлении расписания чтения проповедей собственного сочинения профессоров и бакалавров Академии, профессоров Вифанской семинарии и священников Радонежского духовного правления.			
397.	Дело о пожертвовании разными лицами медалей, монет, книг и минералов для академической библиотеки.			
398.	Дело о напечатании словаря к Латинской хрестоматии при новом ее издании.	13 февраля 1834г. 5 февраля 1835г.		
399.	Дело об отсылке в С.-Петербургскую духовную академию переводов из писаний святых отцов для напечатания их в журнале "Христианское чтение"			

97—50 000

№ п/п.	Делопроизводственный №	ЗАГОЛОВОК ЕДИНИЦЫ ХРАНЕНИЯ	Даты начала и окончания (крайние даты)	Количество листов
		I834		
	400.	Дело о выполнении предписания Комиссии духовных училищ о продаже книг для духовных учебных заведений.		
	40I.	Дело о проверке состояния библиотек духовных учебных заведений.	26 сентября I834г. I4 января I835г.	
	402.	Дело о пожертвовании графом Хвостовым нескольких экземпляров книги своих стихотворений библиотекам духовных учебных заведений.		
	403.	Дело о представлении в полицейскую часть Сергиевского посада сведений о детях низших воинских чинов, служащих в Академии.		
	404.	Дело о пошиве студенческой одежды.	24 декабря I833г. I0 апреля I834г.	
	405.	Предписание Московской духовной консистории о немедленном сообщении митрополиту Филарету о случаях эпилепсии среди студентов.		
	406.	Инструкция старшему по студенческой комнате.		
	407.	Рапорты штаб-лекаря о количестве и состоянии студентов и служителей, находящихся на лечении в академической больнице.		
	408.	Книга записи мелочных расходов штатной академической суммы.		
	409.	Книга записи расходов штатной академической суммы.		
	4I0.	Книга регистрации входящих документов с приложением протоколов внутреннего и внешнего правлений.		

№ п/п.	Делопроизводственный №	ЗАГОЛОВОК ЕДИНИЦЫ ХРАНЕНИЯ	Даты начала и окончания (крайние даты)	Количество листов	Отметки
		I835 год			
	4II	Представление правления в Комиссию духовных училищ экономических отчетов о расходах штатной академической суммы за I834 год			
	4I2	Дело о награждении ректора московской духовной академии архимандрита Поликарпа орденом святой Анны 2-й степени			
	4I3	Дело о награждении протоирея Московского Вознесенского монастыря Гадубинского Федора			
	4I4	Записки эконома о расходах штатной академической суммы на выплату жалования преподавателям и служащим			
	4I5	Донесения инспектора московскому митрополиту Филатеру о соблюдении порядка и дисциплины в Академии	6 января I835- 24 декабря I836		
	4I6	Конспекты и обзоры программ внутренних испытаний студентов в I835г.			
	4I7	Конспекты и обзоры публичных испытаний студентов в I834-35 учебном году			
		I836 год			
	4I8	Расписание чтения проповедей собственного сочинения провессоров и бакалавров Академии, профессоров Вифанской семинарии и священников Радонежского духовного правления в I836 г.			
	4I9	Дело об увольнении эконома Академии иеромонаха Дамаскина с занимаемой должности по болезни			
	420	Записки эконома о расходах штатной академической суммы на приобретение одежды и обуви для студентов			
	42I	Дело о пошиве форменной одежды для студентов академии	5 марта I835- I0 декабря I835		

	422	Дело о пошиве дждежды для студентов, заканчивающих Академию			
	423	Дело о строительстве нового каменного дома для академической больницы на фундаменте старого здания больницы			
	424	Рапорты штаб-лекаря о количестве и состоянии студентов и служащих, находящихся на лечении в академической больнице			
	425	Список медикаментов, употребляемых для лечения больных студентов и служащих в академической больнице в 1835 г.			
	426	Книга поведения студентов X-XI курса за 1835-1836 учебные годы			
	427	Книга записи поступлений денежных сумм			
	428	Книга регистрации входящих документов с приложением протоколов внутреннего и внешнего правления			
	429	Книга записи расходов штатной академической суммы за 1835 год.			
	430	Выписки из журнала Комиссии духовных училищ			
	431	Представление правления Комиссии духовных училищ примерного расписания расходов на 1837 год с приложением сметы	9 декабря 1836-5 февраля 1837		
	432	Дело о проверке Академии и Вифанской семинарии митрополитом Филаретом по случаю окончания учебного года			
	433	Дело о проверке экономических отчетов Академии за 1835 год			
	434	Дело о выполнении правлением московской семинарии предписания Академии об увольнении отдельных преподавателей и назначении на их место новых			
	435	Дело о выполнении предписания Комиссии духовных училищ о прекращении выплаты классных окладов уволенным преподавателям духовных учебных заведений	14 июня 1836-28 февраля 1837		

	1836			
436.	Переписка с полицейской частью Сергиевского посада о подозреваемом в разбойном нападении на крестьянина Иконникова студенте Думянцеве П.			
437.	Дело о выполнении предписания Комиссии духовных училищ о выплате жалования вновь назначенным преподавателям и служащим духовных учебных заведений, не прибывшим вовремя к месту службы.			
438.	Дело о назначении классных окладов вновь назначенным преподавателям духовных учебных заведений.			
439.	Дело о составе студентов 12-го академического курса.	9 июня 1836г. 24 января 1837г.		
440.	Представление правления Академии в Комиссию духовных училищ ведомостей о поведении студентов в 1835-36 учебном году.			
441.	Предписание Комиссии духовных училищ о правилах составления списков выпускников Академии, назначаемых на вакантные должности в духовные учебные заведений.			
442.	Конспекты о обзоры учебных программ 1836-37 учебного года.			
443.	Представление правления ректору Академии правил публичных испытаний студентов с приложением конспектов и обзоров программ испытаний.			
444.	Дело о составлении расписания чтения проповедей собственного сочинения профессоров и бакалавров Академии, профессоров Вифанской семинарии и священников Радонежского духовного правления в течение 1836 года.			

№ п/п.	Делопроизводственный №	ЗАГОЛОВОК ЕДИНИЦЫ ХРАНЕНИЯ	Даты начала и окончания (крайние даты)	Количество листов
		1836		
	445.	Дело о списании ветхих книг в библиотеке.		
	446.	Донесение секретаря правления в правление Академии о состоянии архива.		
	447.	Дело о пошиве одежды для студентов.		
	448.	Дело о строительстве каменного корпуса Академии.	февраль 1836г. май 1837г.	
	449.	Рапорты штаб-лекаря о количестве и состоянии студентов и служащих, находящихся на лечении в академической больнице.		
	450.	Книга записей о дисциплине студентов 12 и 13 выпуска за 1836-1840 учебный год и 1838-1842 учебный год.	сентябрь 1836г. март 1842г.	
	451.	Журнал записи успеваемости и дисциплины студентов за 1836-1837 гг.		
	452.	Книга записи расхода штатной академической суммы.		
	453.	Книга регистрации входящих документов с приложением протоколов внутреннего и внешнего правлений.		
		1837		
	454.	Журнал внутреннего правления Академии.		
	455	Дело о выполнении предписания Комиссии духовных училищ о строительстве нового академического каменного корпуса и создании комитета для руководства строительством.		
	456.	Дело о выполнении предписания Комиссии духовных училищ, выпущенным в соответствии с императорским указом о запрещении гражданским чиновникам носить бороду и усы.		

Делопроизводственный №	ЗАГОЛОВОК ЕДИНИЦЫ ХРАНЕНИЯ	Даты начала и окончания (крайние даты)	Количество листов	Отметки
	1837			
457.	Постановление Комиссии духовных училищ о создании комитета для руководства строительством нового академического корпуса.			
458.	Предписание Комиссии духовных училищ о правилах приема детей служащих консисторий, духовных правлений и духовных училищ в духовные учебные заведения.			
459.	Дело о выполнении предписания Комиссии духовных училищ о правилах выплаты жалования выпускникам Академии, направленным на службу в духовные учебные заведения.			
460.	Дело о выполнении предписания Комиссии духовных заведений об освобождении Академического правления от проверки экономических отчетов духовных учебных училищ.			
461.	Дело о выполнении предписания Комиссии духовных училищ о выплате пособия в случае болезни ученикам, обучающимся в духовных учебных заведениях за казенный счет.			
462.	Предписание Комиссии духовных училищ о правилах приема в духовные учебные заведения лиц светского звания.			
463.	Дело о выполнении предписания Комиссии духовных училищ об утверждении расписания штатных академических расходов с приложением примерной сметы.			
464.	Примерная смета расходов на строительство каменного корпуса Академии.			
465.	Дело о выполнении распоряжения Комиссии духовных училищ об организации временных ревизионных комитетов по проверке экономических отчетов духовных учебных заведений.			

97—50 000

№ п/п.	Делопроизводственный №	ЗАГОЛОВОК ЕДИНИЦЫ ХРАНЕНИЯ	Даты начала и окончания (крайние даты)	Количество листов
		1837		
	466.	Дело о получении классных окладов преподавателями Московской Епархии.		
	467.	Дело о прекращении выплаты классного оклада ректору Академии архимандриту Филарету в связи с назначением его настоятелем Богоявленского монастыря.		
	468.	Список лиц, состоящих в штате Академии.		
	469.	Дело о возмещении Комиссией духовных училищ денежной суммы, израсходованной Академией на выплату прогонных денег и оплату расходов по обзаведению выпускников, направленных на службу в духовные учебные заведения.		
	470.	Дело о награждении студентов, отличившихся в учебе и поведении.		
	471.	Конспекты и обзоры программ публичных испытаний студентов после окончания 1837-1838 учебного года.		
	472.	Дело о выполнении предписания Комиссии духовных училищ об улучшении преподавания богословия.		
	473.	Дело о составлении расписания чтения проповедей собственного сочинения профессоров и бакалавров Вифанской семинарии, священников Дмитровского духовного правления.		
	474.	Дело о напечатании журнала "собраний конференций" и сочинения "Историческое рассуждение о постах православной, восточной и католической церкви".		
	475.	Экономический отчет о расходах штатной экономической суммы за 1837 год.	24 января 1837г. 31 октября 1839г.	100

Делопроизводственный №	ЗАГОЛОВОК ЕДИНИЦЫ ХРАНЕНИЯ	Даты начала и окончания (крайние даты)	Количество листов	Отметки
	1837			
476.	Дело о выполнении предписания Комиссии духовных училищ об определении ассигнований и установлении правил выдачи студентам одежды, обуви и постельного белья.			
477.	Переписка правления Академии с духовной консисторией о ходе строительства нового академического корпуса.			
478.	Дело об употреблении строительного материала, оставшегося от разрушенного бакалаврского корпуса, на строительство нового академического корпуса.		24	
479.	Журнал строительного комитета.		28	
480.	Выписка из журнала Строительного комитета о поручении казначею лавры составления предварительного плана строительства нового академического корпуса.		3	
481.	Книга записи расчетов с подрядчиками и поставщиками строительных материалов для строительства нового академического корпуса.	1837г. 1839г.	42	
482.	Рапорты штаб-лекаря о количестве и состоянии студентов и служащих, находящихся на лечении в академической больнице.	1837г. 1838г.		
483.	Книга записи денежных поступлений в правление академии от продажи студенческих сочинений, личных пожертвований, из Опекунского совета и т.д.	24 января 1837г. 29 июля 1841г.		
484.	Книга записи расходов штатной академической суммы.			
485.	Журнал записи успеваемости и поведения студентов высшего отделения за 1837-38 учебный год.	1837г. 1838г.		
486.	Книга регистрации входящих документов с приложением протоколов заседаний внутреннего и внешнего правлений.			

97—50 000

№ п/п.	Делопроизводственный №	ЗАГОЛОВОК ЕДИНИЦЫ ХРАНЕНИЯ	Даты начала и окончания (крайние даты)	Количество листов
		1838		
	487.	Отчет эконома о расходах штатной академической суммы за 1838 год.		
	488.	Отношения консисторий о суммах ассигнованных на содержание Академии и описи ассигнаций.		
	489.	Примерное расписание расхода штатной академической суммы на 1838 год.		
	490.	Дело о направлении студентов духовных учебных заведений в состав XIII академического корпуса.	15 июля 1838г. 17 марта 183 1839г.	
	491.	Записки инспектора Академии о поведении студентов.		
	492.	Переписка внутреннего правления Академии с правлением духовных учебных заведений о назначении выпускников Академии на вакантные должности и условиях их отправления к месту службы.	5 июля 1838г. 30 мая 1839г.	
	493.	Дело о составлении расписания чтения лекций собственного сочинения профессоров и бакалавров Академии, профессоров Вифанской семинарии и священников Дмитровского духовного правления.		
	494.	Журнал Строительного комитета.		
	495.	Представление правления в Комиссию духовных училищ расписания примерных расходов штатной академической суммы на 1839 год.	12 декабря 1838г. 3 января 1839г.	
	496.	Дело об увольнении по болезни студентов из Академии в епархиальное ведомство.		
	497.	Список лиц, числящихся в штате Академии.		
	498.	Дело о напечатании пяти студенческих сочинений.		
	499.	Дело о принятии монашеского сана студентами Академии Оболенским И., Никольским Г., Троицким Д. и другими.	14 января 1838г. 2 января 1839г.	

Делопроизводственный №	ЗАГОЛОВОК ЕДИНИЦЫ ХРАНЕНИЯ	Даты начала и окончания (крайние даты)	Количество листов	Отметки
	1838			
500.	Конспекты и обзоры программ публичных испытаний студентов, окончивших 1838-39 учебные годы.	1838г. 1839г.		
501.	Конспекты и обзоры программ публичных и внутренних испытаний студентов.			
502.	Дело о прокладке канавы для осушения места строительства нового академического корпуса.			
503.	Книга регистрации входящих документов с приложением протоколов внутреннего и внешнего правлений.			
504.	Книга расходов денежных сумм, хранящихся в казне Академии.			
505.	Книга записи расхода штатной академической суммы.			
	1839			
506.	Журнал строительного комитета за 1839 год.			
507.	Представление правления в Комиссию духовных училищ экономического отчета о расходах штатной академической суммы.			
508.	Отношение хозяйственного управления Синода о представлении Академией дополнительных сведений к экономическому отчету за 1833 год.			
509.	Дело об ассигновании Духовно-учебным управлением денежных средств на содержание Академии.			
510.	Представление правлением в Комиссию духовных училищ примерного расписания расходов Академии на 1840 год.	17 декабря 1839г. 22 декабря 1840г.		
511.	Список лиц, состоящих в штате Академии.			

97—50 000

№ п/п.	Делопроизводственный №	ЗАГОЛОВОК ЕДИНИЦЫ ХРАНЕНИЯ	Даты начала и окончания (крайние даты)	Количество листов
		1839		
	512.	Дело о назначении инспектора на временное замещение должности ректора Академии, отправленного в ревизионную поездку во Владимирскую семинарию.		
	513.	Дело о выполнении предписания Московской духовной консистории о представлении списков преподавателей и служащих Академии и Московской и Вифанской семинарий для составления адресной книги Москвы.		
	514.	Послужной список преподавателей Академии за 1838–1839 годы.		
	515.	Списки профессоров и бакалавров Академии, получающих классные оклады.	1839г. 27 января 1840г.	
	516.	Список кавалеров орденов, состоящих на службе в Академии.		
	517.	Дело о рассылке магистерских дипломов лицам, получившим звание магистров в 1839 году.		
	518.	Записки эконома о расходах штатной академической суммы на выплату жалования преподавателям и служащим Академии.		
	519.	Послужные списки лиц светского звания, служащих в Академии за 1839–40 годы.		
	520.	Дело о награждении орденами Св.Анны второй степени ректора Академии архимандрита Филарета, ректора Московской семинарии архимандрита Иосифа и ректора Вифанской семинарии архимандрита Агапита.		15
	521.	Дело о возведении выпускников Академии в степень магистров.		
	522.	Дело о выполнении предписания Духовно-учебного управления о назначении в Пекинскую миссию двух иеромонахов и иеродьякона.		

Делопроизводственный №	ЗАГОЛОВОК ЕДИНИЦЫ ХРАНЕНИЯ	Даты начала и окончания (крайние даты)	Количество листов	Отметки
	1839			
523.	Дело о награждении отлично успевающих студентов книгами и деньгами.			
524.	Записки инспектора о поведении студентов.			
525.	Дело о проведении внутренних испытаний студентов в 1839–40 году с приложением учебных программ.			
526.	Дело о составлении расписания чтений проповедей собственного сочинения профессоров и бакалавров Академии, профессоров Вифанской семинарии и священников Дмитровского духовного правления на 1840 год.			
527.	Дело о назначении ректора Академии архимандрита Филарета читать проповеди в Большом Успенском соборе.			
528.	Дело о художественной росписи академического богословского зала.			
529.	Рапорты штаб-лекаря о медикаментах, израсходованных на лечение студентов и служащих Академии в 1839 году.			
530.	Книга записи расходов штатной академической суммы.			
531.	Журнал записи успеваемости и поведения студентов за 1839–1840 учебные года.	11 апреля 1839г. 30 мая 1840г.		
532.	Книга записи мелочных расходов штатной академической суммы.			
533.	Книга регистрации входящих документов с приложением протоколов внутреннего и внешнего правлений.			

97—50 000

№ п/п.	Делопроизводственный №	ЗАГОЛОВОК ЕДИНИЦЫ ХРАНЕНИЯ	Даты начала и окончания (крайние даты)	Количество листов
		1840		
	534.	Журнал Строительного комитета.		
	535.	Выписки из журнала внутреннего правления.		
	536.	Дело о выполнении распоряжения Духовно-учебного управления о порядке выплаты жалования преподавателям Санкт-Петербургской, Московской и Киевской Академий.		
	537.	Дело о выполнении митрополитом Филаретом поручения Духовно-учебного управления о проверке Московской Академии.		
	538.	Дело об ассигновании Духовно-учебным управлением денежных средств на содержание Академии.		
	539.	Экономический отчет о расходах штатной академической суммы на 1840 год.		
	540.	Донесения инспектора московскому митрополиту Филарету о дисциплине и состоянии здоровья студентов.		
	541.	Список лиц, состоящих в штате Академии.		
	542.	Дело о поручении преподавания предмета "Каноническое право" инспектору Академии архимандриту Евсею.		
	543.	Записки эконома о выплате классных окладов профессорам, магистрам и бакалаврам.		
	544.	Записки эконома о выплате жалования преподавателям и служащим.		
	545.	Записки инспектора о поведении студентов.		
	546.	Дело о назначении выпускников Академии на вакантные должности в духовные учебные заведения.	29 октября 1840г. 7 февраля 1841г.	

Делопроизводственный №	ЗАГОЛОВОК ЕДИНИЦЫ ХРАНЕНИЯ	Даты начала и окончания (крайние даты)	Количество листов	Отметки
	1840			
547.	Конспекты и обзоры программ публичных испытаний студентов после окончания двенадцатого учебного курса.			
548.	Дело о поручении преподавателям Академии составлений конспектов по предметам, изучаемым в Семинарии.			
549.	Дело о составлении расписания чтения проповедей собственного сочинения профессоров и бакалавров Академии, Вифанской семинарии и священников Дмитровского духовного правления.			
550.	Дело о пожертвовании крестьянином Токаревым земли в пользу Академии.			
551.	Дело о передаче архимандритом Филаретом книг для академической библиотеки.			
552.	Дело о платных поступлений книг в академическую библиотеку.			
553.	Записки эконома о расходах штатной академической суммы. на содержание библиотеки и физического кабинета.			
554.	Дело о пожертвовании частными лицами книг для академической библиотеки.			
555.	Представление правления о приобретении пенелей для неимущих студентов; сообщение духовной консистории архимандриту Филарету о назначении его на чтение проповедей.			
556.	Дело о пересмотре расхода штатной академической суммы на содержание студентов.			
557.	Дело о постройке деревянного одноэтажного дома с приложением сметы на строительство.	6 сентября 1840г. 15 декабря 1842г.		

97—50 000

№ п/п.	Делопроизводственный №	ЗАГОЛОВОК ЕДИНИЦЫ ХРАНЕНИЯ	Даты начала и окончания (крайние даты)	Количество листов
		1840		
	558.	Дело о строительстве деревянного дома для служащих Академии.	9 августа 1840г. 16 декабря 1842г.	
	559.	Рапорты штаб-лекаря о количестве и состоянии студентов и служащих, находящихся на лечении в академической больнице.		
	560.	Книга записи расхода штатной академической суммы.		
	561.	Книга записей о дисциплине студентов.		
	562.	Книга записи денежных сумм, поступивших в казну Академии из монастырей, Опекунского совета, от частных лиц, от продажи студенческих сочинений.		310
	563.	Книга регистрации входящих документов с приложением протоколов внутреннего и внешнего правлений.		
		1841		
	564.	Дело о составлении расписания проповедей собственного сочинения профессоров и бакалавров Академии, профессоров Вифанской семинарии, священников Дмитровского духовного правления на 1842 год.		
	565.	Журнал протоколов заседаний внутреннего правления.		44
	566.	Журнал Строительного комитета.		
	567.	Указ Синода о правилах пострига в монахи.		
	568.	Указы Синода. Копии.	30 декабря 1840 – 30 июня 1841	
	569.	Представление правлением митрополиту Филарету подробного отчета о расходах штатной академической суммы.		

Делопроизводственный №	ЗАГОЛОВОК ЕДИНИЦЫ ХРАНЕНИЯ	Даты начала и окончания (крайние даты)	Количество листов	Отметки
	1841			
570.	Дело об ассигновании Духовно-учебным управлением денежных средств на содержание Академии с приложением сметы.			
571.	Заявления преподавателей и служащих Академии о желании продолжать службу на будущий год.			
572.	Записки эконома о выплате классных окладов.			
573.	Дело о требовании Духовно-учебного управления присылки дополнительного отчета о расходах штатной академической суммы за 1839 год.			
574.	Дело о примерном расписании расходов штатной академической суммы на 1841 год.			
575.	Дело об увольнении в отпуск директора Духовно-учебного управления и обер-прокурора Синода.			
576.	Дело о выполнении предписания Духовно-учебного управления о направлении изъявившего желание преподавателя Академии, в Казанский университет для преподавания курса богословия.			
577.	Отношение Духовной консистории о доставлении сведений о числе учащихся в духовных учебных заведениях и денежных пожертвованиях в пользу духовных учебных заведений в 1840 году.			
578.	Список профессоров, магистров и бакалавров Академии, получающих классные оклады.			
579.	Список кавалеров орденов, служащих в Академии.			
580.	Список лиц, находящихся в штате Академии.			
581.	Запски эконома о расходах штатной академической суммы на выплату жалования преподавателям и служащим Академии.			

97—50 000

№ п/п.	Делопроизводственный №	ЗАГОЛОВОК ЕДИНИЦЫ ХРАНЕНИЯ	Даты начала и окончания (крайние даты)	Количество листов
		1841		
	582.	Записки инспектора о поведении студентов.	6 ноября 1841г. 6 июня 1849г.	
	583.	Конспекты и обзоры учебных программ 1841-1842 года.		
	584.	Дело о преподавании в Академии нового предмета "Патриотики".		
	585.	Дело о правилах публичных и внутренних испытаний студентов с приложением конспектов и обзоров программ испытаний.		
	586.	Дело о направлении ректора а Академии в г.Симбирск для выяснения причин беспорядков в снабжении и финансовой отчетности в Симбирской семинарии.		
	587.	Дело о ремонте академических зданий в связи с предстоящим посещением лавры цесаревичем Александром.		
	588.	Записки экономa о расходах штатной академической суммы на питание студентов.		
	589.	То же на одежду студентов.		
	590.	Дело о выплате штаб-лекарю Академии квартирных денег.		
	591.	Рапорты штаб-лекаря о количестве и состоянии студентов, находящихся на лечении в академической больнице.	I января 1841г. 11 января 1842г.	
	592.	Книга записи расхода штатной академической суммы.		
	592а.	Книга записи денежных поступлений в правление Академии из Опекунского совета, монастырей, от личных пожертвований и т.д.		
		1842		
	593.	Протоколы заседаний Строительного комитета.	5 декабря 1842г. 7 марта 1847г.	
	594.	Журнал Строительного комитета.		
	595.	Указ Синода о правилах принятия решений по некоторым вопросам, требующим архирейского утверждения, епархтях, не имеющих своих архиереев.	31 декабря 1842г. 18 марта 1843г.	
	596.	Дело о поступлении денежных сумм на содержание Академии и Воронежской, Дмитровской, Покровской и других церквей.		
	597.	Донесения правления о расходах Штатных академических сумм на содержание библиотеки, на обеспечение студентов обувью, одеждой и т.д.		
	598.	Дело о отправке для ревизии Костромской, Ярославской, Пермской и Вятской семинарий бакалавров Академии иеромонахов Евгения и Агафангела.		
	599.	Конспекты и обзоры программ публичных испытаний студентов в 1842-1843 годах.		
	600.	Список профессоров и бакалавров Академии, получающих классные оклады.		
	601.	Дело о представлении ежегодного статистического отчета в канцелярию Московского генерал-губернатора; в консисторию послужного списка ректора Академии и в Московскую медицинскую контору отчета о больных студентах, служащих и преподавателях Академии.		
	602.	Дело о прекращении выплаты классных окладов ректору Академии архимандриту Евсею в связи с назначением его настоятелем Богоявленского монастыря и уволенному в епархиальное ведомство бывшему бакалавру Соколову В., назначении классного оклада бакалавру Капустину П.	22 апреля 1842г. 29 января 1843г.	
	603.	Дело о прекращении преподавания курса библейской археологии, назначениях и перемещениях преподавателей Академии.		

97—50 000

№ п/п.	Делопроизводственный №	ЗАГОЛОВОК ЕДИНИЦЫ ХРАНЕНИЯ	Даты начала и окончания (крайние даты)	Количество листов
		1842		
	604.	Дело о правилах публичных испытаний студентов после окончания восьмого учебного года с приложением описи названий сочинений студентов первого разряда, получивших звания магистра.		
	605.	Записки и донесения инспектора о поведении студентов с приложением инструкции старшим, выбранным из числа студентов для наблюдения за порядком.		
	606.	Дело о посвящении в стихарь студентов низшего отделения.		
	607.	Дело о правилах публичных и внутренних испытаний с приложением конспектов программ испытаний и разрядных списков студентов.		
	608.	Дело о составлении расписания чтений проповедей собственного сочинения для профессоров и бакалавров Академии, Вифанской семинарии и священников Дмитровского духовного правления на 1842 год.		
	609.	Дело о снижении цен за напечатание студенческих сочинений и о награждении автора сочинения "О ересях и расколах".		
	610.	Дело о проверке книжных фондов академической библиотеки.		
	611.	Дело о выдаче во временное пользование книг и рукописей из академической библиотеки.		
	612.	Предписаиие Духовно-учебного управления: - об учреждении опеки над семьями и имуществом умерших преподавателей и служащих духовных учебных заведений; - об уведомлении I раз в три месяца учебного управления правлениями духовных учебных заведений в получении указов и циркуляров; - о правилах представления преподавателй и служащих духовных учебных заведений к очередному чину.		
	613	Дело о напечатании сочинений "О крестных ходах православной церкви" и "О поведении первенствующих христиан по отношению к язычникам", журнала собраний конференций Академии и обзора программ публичных испытаний студентов		
	614	Дело о постройке каменного двухэтажного дома для преподавателей и служащих Академии с приложением экономического отчета о строительстве	17 декабря 1842-май 1843	
	615	О представлении комиссии по строительству больнице отчета Строительного комитета в правление Академии		
	616	Переписка с Духовно-учебным управлением об отсутствии экономического отчета о строительстве бакалаврского корпуса Ходатайство о присылке чиновника из Московской строительной комиссии для приема новых зданий академической больницы и флигеля Вифанской семинарии		
	617	Дело об объяснении правлению строительным комитетом причин отсутствия отчета о строительстве нового бакалаврского корпуса	21 декабря 1842-февраль 1844	
	618	Рапорты штаб-лекаря о количестве и состоянии студентов и служащих находящихся на лечении в академисеской больнице с приложением ведомостей об израсходовании лечение медикаментах	1 февраля 1842-1 января 1843	
	619	Книга записи о поведении студентов 5-го курса	1842-1847	
	620	Книга записи мелочных расходов штатной академической суммы		
	621	Книга записей поступлений в правление Академии из правлений семинарий денежных средств от продажи студенческих сочинений, личных пожертвований и т.д.		
		1843 год		
	622	Журнал Строительного комитета		

№ п/п.	Делопроизводственный №	ЗАГОЛОВОК ЕДИНИЦЫ ХРАНЕНИЯ	Даты начала и окончания (крайние даты)	Количество листов	Отметки
	623	Указ Синода о передаче для рассмотрения в цензурный комитет духовных книг рукописи "Житие Святых мучеников Бориса и Глеба"			
	624	Распоряжения консистории о представлении ежегодных статистических отчетов по духовным учебным заведениям Московской епархии			
	625	Сообщение Духовно-учебного правления о присоединении Литовской и Полоцкой семинарий с подведомственными им училищами к С-Петербургскому духовно-учебному округу			
	626	Дело об ассигновании Синодом денежной суммы на содержание Академии	8 декабря 1842- 17 сентября 1843		
	627	Дело о выполнении предписаний хозяйственного управления при Синоде о представлении правлением отчетов о содержании больницы и библиотеки			
	628	Представление правлением Академии Архимандриту Филарету примерного расписания расходов и доходов на 1843 год			
	629	Дело о проверке экономических отчетов Академии за 1842 год.			
	630	Дело об ассигновании Синодом суммы на содержание Академии	14 декабря 1843- 19 сентября 1844		
	631	Книга записей о поведении студентов 4-го курса			
	631а	Инструкция по проверке семинарий, выданная правлением ректору Академии архимандриту Евсевию			
	632	Дело о представлении правлением Академии статистических сведений для отчета генерал-губернатору			
	633	Статистические сведения об Академии	22 декабря 1843- 16 января 1845		

Делопроизводственный №	ЗАГОЛОВОК ЕДИНИЦЫ ХРАНЕНИЯ	Даты начала и окончания (крайние даты)	Количество листов	Отметки
	1843			
634.	Дело о назначении классных окладов и вручении магистерских крестов московским священникам Соколову В. и Флоринскому Ф.			
635.	Заявления преподавателей и служащих Академии о желании продолжить службу в 1844 году.			
636.	Сообщения из капитула орденов штаб-лекарю Академии о наличии его в списках кавалеров Ордена св. Анны.			
637.	Предписание Духовно-учебного управления о назначении инспектора Иркутской семинарии архимандрита Нифонта ректором этой семинарии.			
638.	Послужные списки преподавателей и служащих Академии, принадлежащих к светскому званию.	1843г. 1844г.		
639.	Дело о выдаче жалования соборным иеромонахам, служащим в Академии.			
640.	Список преподавателей Академии; получающих классные оклады.			
641.	Записки инспектора о дисциплине студентов в 1842-43 учебном году.			
642.	Дело о предоставлении в Духовно-учебное управление сведений об уволенных студентах.			
643.	Представление правления архимандриту Филарету разрядных списков студентов за 1842-43 учебный год.			
644.	Дело о выписке книг для награждения студентов.			
645.	Дело об обсуждении внесения в программу публичных испытаний студентов предметов; изучаемых в первый год обучения.			
646.	Дело о принятии на казенное содержание шестерых студентов Академии.			

97—50 000

№ п/п.	Делопроизводственный №	ЗАГОЛОВОК ЕДИНИЦЫ ХРАНЕНИЯ	Даты начала и окончания (крайние даты)	Количество листов
		1843		
	647.	Конспекты и обзоры учебных программ публичных испытаний студентов, окончивших 1842-43 учебный год.		
	648.	Конспекты и обзоры внутренних испытаний студентов в 1842-1843 учебном году.		
	649.	Дело о составлении расписания чтения проповедей собственного сочинения профессоров и бакалавров Академии, профессоров Вифанской семинарии и священников Дмитровского духовного правления на 1844 год.		
	650.	Дело о безвозмездной передаче книг для академической библиотеки из С.-Петербургского, Харьковского университетов, Демидовского лицея и т.д.	22 декабря 1842г. 25 ноября 1843г.	
	651.	Дело о проверке книжных фондов академической библиотеки.		
	652.	Дело о рассмотрении прошения иеромонаха Михаила, служащего в Российско-американской компании на о.Ситху, о ежегодной присылке ему книг духовного содержания.		
	653.	Дело об уведомлении правлением Академии Духовно-учебного управления о получении узаконений.		
	654.	Дело о представлении в полицейскую часть Троицко-Сергиевского посада свидетельских показаний студентов Академии по делу утонувшего дворового человека Иванова Н.		
	655.	Дело о внесении дополнений к уставу духовных учебных заведений.		
	656.	Дело о выполнении предписания хозяйственного управления при Синоде о представлении Комиссией по строительству больницы приходо-расходных книг и других документов в дополнение к экономическому отчету.		

Делопроизводственный №	ЗАГОЛОВОК ЕДИНИЦЫ ХРАНЕНИЯ	Даты начала и окончания (крайние даты)	Количество листов	Отметки
	1843			
657.	Дело о пошиве одежды для студентов.			
658.	Дело о получении Строительным комитетом денег из правления на строительство деревянных домов для служащих Академии.			
659.	Дело о сдаче Строительным комитетом в правление реестра оставшихся строительных материалов и денег.			
660.	Дело о награждении штаб-лекаря Академии за тридцатилетнюю безупречную службу.			
661.	Дело о послужном списке штаб-лекаря Академии.			
662.	Рапорты штаб-лекаря о студентах, не явившихся к началу занятий из-за болезни.			
663.	Рапорты штаб-лекаря о количестве и состоянии студентов и служащих, находящихся на лечении в академической больнице.	I февраля 1843г. I января 1844г.		
664.	Книга регистрации входящих документов с приложение протоколов внутреннего и внешнего правлений.			
665.	То же.			
666.	Книга записи денежных сумм, поступивших в правление.	30 января 1843г. 29 декабря 1844г.	I8	
667.	Книга записи расхода штатной академической суммы.		96	
	1844			
668.	Выписка из журнала внутреннего правления о хранящихся в Академии старинных монетах и жетонах разных стран с приложением их описи.			

97—50 000

№ п/п.	Делопроизводственный №	ЗАГОЛОВОК ЕДИНИЦЫ ХРАНЕНИЯ	Даты начала и окончания (крайние даты)	Количество листов
		1844		
	669.	Предписания Духовно-учебного управления – о снабжении студентов одеждой; – о преподавании катихизического учения в Академии; –о порядке составления послужных списков.		
	670.	Дело о дополнениях к уставу духовных учебных заведений.		
	671.	Дело о проверке экономических отчетов Академии временным ревизионным комитетом.		
	671а.	Ежемесячные ведомости денежных сумм, хранящихся в академической казне.		
	672.	Дело о представлении Академией статистического отчета генерал-губернатору.		
	673.	Дело о назначении бакалавра Либитского помощником инспектора Академии.		
	674.	Дело о выплате классных окладов профессорам, магистрам и бакалаврам.		
	675.	Дело об изменении в расписании учебной программы Академии.		
	676.	Дело о временной замене одних преподавателей другими в классах Академии.		
	677.	Дело о направлении учащихся семинарий в состав 16-го академического курса.		
	678.	Дело о представлении сведений о месте жительства и занимаемой служебной должности бывших воспитанников Академии.		
	679.	Дело о выполнении предписания Духовно-учебного управления об отправлении воспитанников Академии Синкевича И. и Вечерко В. на службу в Псковскую епархию и выдачи им денежной суммы на дорогу и обзаведение.		

№ п/п.	Делопроизводственный №	ЗАГОЛОВОК ЕДИНИЦЫ ХРАНЕНИЯ	Даты начала и окончания (крайние даты)	Количество листов	Отметки
		1844 год			
	680	Дело об утверждении Синодом возведения в степень магистра 52 студентов Академии			
	681	Дело о представлении правлением сведений в Духовно-учебное управление о выпускниках 13 учебного курса, возведенных в ученую степень и направленных на службу в духовные учебные заведения			
	682	Записки и донесения инспектора в правление Академии о поведении студентов			
	683	Дело о введении в учебную программу низшего отделения курса "Патриотики"			
	684	Конспекты и обзоры учебных программ 1843–1844 учебного года	10 мая 1844– 10 декабря 1845		
	685	Правила и расписания публичных испытаний студентов 14 академического курса с приложением конспектов и обзоров программы испытаний			
	686	Правила публичных испытаний студентов после окончания 14 учебного курса			
	687	Дело о составлении расписания чтения проповедей собственного сочинения профессоров и бакалавров Академии, профессоров Вифанской семинарии и священников Дмитровского духовного правления на 1845 год			
	688	Дело о проверке книжных фондов академической библиотеки			
	689	Дело о приобретении серебряных ложек для академической столовой			
	690	Примерное расписание расходов Академии на 1844 год			
	691	Дело об окончании строительства нового академического корпуса			
	692	Дело о строительстве каменной бани			

№ п/п.	Делопроизводственный №	ЗАГОЛОВОК ЕДИНИЦЫ ХРАНЕНИЯ	Даты начала и окончания (крайние даты)	Количество листов	Отметки
	693	Дело о строительстве бани, новой чугунной лестницы и перестройках главного академического здания	19 июля-1844-30 апреля 1852		
	694	Рапорт штаб-лекаря академии о закупке медикаментов для академической больницы			
	695	Дело о выполнении указа Синода по принятию мер предосторожности в связи с эпидемией холеры			
	696	Послужной список штаб-лекаря Академии Высоцкого И.Н.			
	697	Рапорты штаб-лекаря о количестве и состоянии студентов и служащих находящихся на лечении в академической больнице	I февраля 1844-I января 1845		
	697а	Протоколы собраний внутреннего правления с приложением входящих журналов	I января 1844-30 декабря 1844		
		I845 год			
	698	Ежемесячные денежные ведомости сумм, хранящихся в академической казне			
	699	Дело об ассигновании Синодом суммы на содержание Академии			
	700	Дело о проверке экономических отчетов Академии ревизионным комитетом			
	70I	Дело о выплате классных окладов преподавателям Академии			
	702	Предписание консистории о представлении Академии статистического отчета в полицейскую часть Сергиевского посада			
	703	Уведомление Духовно-учебного управления об изменении формы послужных списков начальников и наставников духовных учебных заведений			
	704	Список лиц, состоящих в штате Академии			

Делопроизводственный №	ЗАГОЛОВОК ЕДИНИЦЫ ХРАНЕНИЯ	Даты начала и окончания (крайние даты)	Количество листов	Отметки
	I845			
705.	Запрос консистории о количестве студентов, преподавателей и служащих Академии, принявших монашеский постриг в I845 году.			
706.	Конспекты и обзоры учебных программ на I845-46 учебного года.			
707.	Правила внутренних испытаний студентов в I845-46 годы с приложением конспектов и экзаменационных программ.			
708.	Дело о составлении расписания чтения проповедей собственного сочинения профессоров и бакалавров Академии, профессоров Вифанской семинарии и священников Дмитровского духовного управления на I845 год.			
709.	Дело о безвозмездной передаче книг в академическую библиотеку из педагогического института, Московского университета, Демидовского лицея и т.д.			
7I0.	Отношение правления о разрешении получения академической библиотекой книги Святого Василия Великого.			
7II.	Дело о пошиве одежды для студентов.			
7I2.	Дело о представлении в полицейскую часть Сергиевского посада сведений о служащих Академии.			
7I3.	Дело о приобретении приборов и приборов и инструментов для физического кабинета.	I6 октября I845г. I5 октября I854г.		
7I4.	Книга записей о дисциплине студентов в I844-I848 году.	октябрь I844г. май I848г.		
7I5.	Книга записи расходов штатной академической суммы.		I06	
7I6.	Прошение правления об увеличении сумм на содержание Академии.			

№ п/п.	Делопроизводственный №	ЗАГОЛОВОК ЕДИНИЦЫ ХРАНЕНИЯ	Даты начала и окончания (крайние даты)	Количество листов
		1845		
	717.	Дело о строительстве каменной бани при Академии.	2 мая 1845г. 15 июня 1856г.	
	718.	Смета на строительство бани.		
	719.	То же.		
	720.	Отчеты о строительстве деревянного дома для служащих Академии.	1845г. 1847г.	
	721.	Отчет о строительстве каменной бани.		23
	722.	Выписки из журнала внутреннего правления о строительстве чугунной лестницы и каменного крыльца главного академического здания.	14 июня 1845г. 11 февраля 1847г.	7
	723.	Журнал временного комитета по строительству каменной бани при Академии.	2 мая 1845г. 3 марта 1852г.	
	724.	Журнал Комитета по строительству каменных крылец и чугунных лестниц в главном здании Академии.	14 июня 1845г. 30 марта 1851г.	46
	725.	Перечень обязанностей комитета по строительству каменной бани при Академии.		
	726.	Предписания правления IУ округа путей сообщения о приемке нового академического деревянного одноэтажного дома.		
	727.	Сметы расходов на строительство каменной бани при Академии.	13 сентября 1845г. 11 мая 1849г.	
	728.	Рапорты штаб-лекаря о количестве и состоянии студентов и служащих, находящихся на лечении в академической больнице.		
	729.	Дело о представлении в Духовно-учебное управление послужного списка штаб-лекаря Академии и списка Кавалеров орденов, служащих в Академии.		

Делопроизводственный №	ЗАГОЛОВОК ЕДИНИЦЫ ХРАНЕНИЯ	Даты начала и окончания (крайние даты)	Количество листов	Отметки
	1845			
730.	Книга регистрации входящих документов с приложением протоколов внутреннего и внешнего управлений.			
731.	Книга записи мелочных расходов штатной академической суммы.			
732.	Книга записи поступлений в правление денежных сумм из духовных учебных заведений, монастырей, опекунского совета. и т.д.			
733.	Отчеты о строительстве каменной бани и дополнительных расходах на строительство каменной бани.	30 сентября 1845г. 30 июня 1849г.		
734.	Книга регистрации входящих документов с приложением протоколов внутреннего и внешнего правлений.			
	1846			
735.	Дело об ассигновании Синодом сумм на содержание Академии в 1846 году.			
736.	Донесение временного ревизионного комитета о проверке экономических отчетов Академии с приложением подробных экономических отчетов.			
737.	Представление правлением в полицейскую часть Троицко-Сергиевского посада статистического отчета.			
738.	Дело о выплате классных окладов преподавателем Академии.			
739.	Предписание Духовно-учебного управления о составлении для отсылки в Герольдию списков, служащих в Академии лиц, недворянского происхождения, но получивших права на дворянство.			
740.	Дело о составлении списков лиц гражданского звания, служащих в духовных учебных заведениях и ежемесячных ведомостей об изменении в составе преподавателей и служащих Академии для представления в Герольдию.			

97—50 000

№ п/п.	Делопроизводственный №	ЗАГОЛОВОК ЕДИНИЦЫ ХРАНЕНИЯ	Даты начала и окончания (крайние даты)	Количество листов
		1845		
	741.	Предписание Духовно-учебного управления о ежемесячном представлении ведомостей о служебных перемещениях лиц гражданского звания, служащих в Академии.		
	742.	Дело о выполнении предписания Духовно-учебного управления о назначении устного испытания для получения ученой степени уволенному из Камчатской епархии иеромонаху Мисаилу.	31 декабря 1845г. 26 января 1846г.	
	743.	Дело о составлении послужных списков лиц гражданского звания, служащих в духовных учебных заведениях, для представления императору.		
	744.	Предписание Духовно-учебного управления о порядке увольнения со службы из духовных учебных заведений лиц гражданского звания.		
	745.	Дело о присуждении степени бакалавра выпускнику Академии иеромонаху Федору.		
	746.	Предписание полицейской части Сергиевского посада о представлении правлением Академии сведений о служителях Академии.		
	747.	Дело о представлении в полицейскую часть Сергиевского посада сведений о лицах, занимающих должности служителей.	ВЫБЫЛО	
	747а.	Заявления преподавателей и служащих Академии о желании продолжить службу.		
	748.	Записки и донесения инспектора о поведении студентов.	18 мая 1846г. 28 июля 1847г.	
	749.	Дело о расходах суммы, полученной с процентов с капитала, помещенного в Опекунский совет митрополитом на содержание студентов Побединского И. и Гилярова Н.		

Делопроизводственный №	ЗАГОЛОВОК ЕДИНИЦЫ ХРАНЕНИЯ	Даты начала и окончания (крайние даты)	Количество листов	Отметки
	1846			
750.	Предписание консистории о представлении сведений о студентах, преподавателях и служащих Академии, постриженных в монахи в 1846 году.			
751.	Дело о присвоении ученой степени выпускникам Академии.			
752.	Дело об исключении из духовного звания кандидата Лебедева В.			
753.	Правила внутренних испытаний студентов высшего и низшего отделений в 1846 году.			
754.	Конспекты и обзоры учебных программ 1846-47 учебного года.			
755.	Конспекты и обзоры программ внутренних испытаний в 1846-47 учебном году.			
756.	Конспекты и обзоры учебных программ 1846-1847 учебного года.			
757.	Дело о безвозмездной передаче в академическую библиотеку книг из "Общества истории и древностей" Рижельевского лицея, университета и т.д.			
758.	Предписание Духовно-учебного управления о проверке академической библиотеки.			
759.	Дело о передаче во временное пользование книг из академической библиотеки.			
760.	Дело о проверке фондов академической библиотеки.			
761.	Запрос Духовно-учебного управления о причинах отсутствия списка гражданских чиновников, служащих в Академии и входящих в цензурный комитет.			
762.	Дело о пошиве одежды для студентов.	16 апреля 1846г. 5 апреля 1847г.		

97—50 000

№ п/п.	Делопроизводственный №	ЗАГОЛОВОК ЕДИНИЦЫ ХРАНЕНИЯ	Даты начала и окончания (крайние даты)	Количество листов
		1846		
	763.	Экономические отчеты о расходах штатной академической суммы.		
	764.	Отчет о строительстве чугунных лестниц и каменных крылец главного академического корпуса.	1846г. 1847г.	16
	765.	Отношение Духовно-учебного управления о финансировании строительства чугунных лестниц и каменных крылец главного академического корпуса.		2
	766.	Рапорты штаб-лекаря академической больницы о приобретении медикаментов с приложением сметы.		
	767.	Рапорты штаб-лекаря о количестве и состоянии студентов и служащих находящихся на лечении в академической больнице.		
	768.	Книга регистрации входящих документов с приложением протоколов внутреннего правления.		
	769.	То же с приложением протоколов внешнего правления.		
	770.	Книга записи поступления денежных сумм.		
	771.	Книга записи расхода штатной академической суммы.		
		1847		
	772.	Протоколы внутреннего правления.		
	773.	Журнал внутреннего правления с протоколами заседаний по экономическим вопросам.	28 февраля 1847г. 31 октября 1850г.	
	774.	Представление правления в Духовно-учебное управление примерного расписания расходов Академии на 1848 год.	20 декабря 1847г. 10 апреля 1848г.	
	775.	Дело об ассигновании Духовно-учебным управлением денежной суммы на содержание Академии.		

№ п/п.	Делопроизводственный №	ЗАГОЛОВОК ЕДИНИЦЫ ХРАНЕНИЯ	Даты начала и окончания (крайние даты)	Количество листов	Отметки
		1847 год			
	776	Предписание Духовно-учебного управления о порядке представления сведений для составления сметы расходов на содержание Академии			
	777	Донесение временного ревизионного комитета о проверке экономических отчетов Академии за 1846 год			
	778	Ежемесячные денежные ведомости сумм, хранящихся в академической казне			
	779	Список профессоров, бакалавров и магистров Академии, получающих классные оклады			
	780	Предписания Духовно-учебного управления о порядке представления ежемесячных сведений о должностных перемещениях преподавателей и служащих Академии			
	781	Дело о порядке представления сведений о перемещении по службе гражданских чиновников	январь 1847- 27 ноября 1847		
	782	Список кавалеров орденов, состоящих на службе в Академии			
	783	Дело о рассмотрении прошения ректора Костромской семинарии архимандрита Агафангелла о переводе его в Московскую Академию			
	784	Дело об утверждении Синодом возведения в ученую степень выпускников Академии			
	785	Дело о направлении воспитанников Академии на должность священников в Лифляндию	12 декабря 1847- 25 ноября 1848		
	786	Донесения инспекторов правлению о дисциплине студентов	9 апреля 1847- 24 января 1848		
	787	Донесения инспектора московскому митрополиту Филатеру о дисциплине и состоянии здоровья студентов Академии	12 сентября 1847- 22 ноября 1847		

№ п/п.	Делопроизводственный №	ЗАГОЛОВОК ЕДИНИЦЫ ХРАНЕНИЯ	Даты начала и окончания (крайние даты)	Количество листов	Отметки
	788	Дело о порядке проведения личных и внутренних испытаний студентов в 1847-1848 учебном году			
	789	Конспекты и обзоры учебных программ 1847-1848 учебного года			
	790	Дело о выполнении предписания Духовно-учебного управления об изъятии из библиотек духовных учебных заведений запрещенных книг	26 июля 1847- 22 января 1849		
	791	Ходатайство правления об увеличении денежных сумм на содержание Академии			
	792	Дело о приеме здания новой каменной бани	17 ноября 1847- 31 декабря 1849		
	793	Список дел комитета по строительству деревянного дома, переданных в правление			
	794	Рапорты штаб-лекаря о студентах и служащих, находящихся на лечении в академической больнице	27 февраля 1847- 28 января 1848		
	795	Книга регистрации входящих документов с приложением протоколов внутреннего правления			
	796	Книга записи расхода штатной академической суммы			
	797	Книга записи поступлений денежных сумм из Опекунского совета, духовных учебных заведений, от продажи студенческих сочинений			
		1848 год			
	798	Журнал внутреннего правления с протоколами заседаний по экономическим вопросам			

Делопроизводственный №	ЗАГОЛОВОК ЕДИНИЦЫ ХРАНЕНИЯ	Даты начала и окончания (крайние даты)	Количество листов	Отметки
	1848			
799.	Журнал внутреннего правления за 1848 год.			
800.	Дело об ассигновании Духовно-учебным управлением денежной суммы на содержание Академии с приложением описи ассигнаций и сметы предполагаемых расходов.			
801.	Дело о представлении генерал-губернатору г.Москвы статистического отчета.			
802.	Список кавалеров орденов, служащих в Академии.			
803.	Предписание Духовно-учебного управления о правилах возведения в кандидатскую степень воспитанников Академии.			
804.	Донесения инспектора правлению о дисциплине студентов.	10 февраля 1848г. 9 января 1849г.		
805.	Донесения инспектора московскому митрополиту Филарету о дисциплине и состоянии здоровья студентов.			
806.	Дело о запросе правления о студентах, желающих продолжить свое образование в педагогическом институте.			
807.	Переписка с консисторией о возложении креста на Р.Рианицкого и представлении сведений о студентах, преподавателях и служащих, постриженных в монахи в 1848 году.	27 апреля - 24 декабря 1848г.	3	
808.	Переписка правления с Духовно-учебным управлением и духовными учебными заведениями о назначении выпускников Академии на вакантные должности в семинарии и училища.			
809.	Обзоры учебных программ 1848-1849 учебного года.	1848г. 1849г.		
810.	Конспекты учебных программ 1848-1849 учебного года.			

№ п/п.	Делопроизводственный №	ЗАГОЛОВОК ЕДИНИЦЫ ХРАНЕНИЯ	Даты начала и окончания (крайние даты)	Количество листов
		1848		
	811.	Представление правлением Академии московскому митрополиту Филарету правил внутренних испытаний после окончания первой половины 1848-1849 учебного года.		
	812.	Дело о составлении расписания чтения проповедей собственного сочинения профессоров и бакалавров Академии, профессоров Вифанской семинарии и священников Дмитровского духовного правления на 1849 год.	23 ноября 1848г. 1849г.	
	813.	Экономический генеральный отчет о расходах штатной академической суммы.		
	814.	Экономические отчеты: - о расходах штатной академической сум мы на питание студентов.		
	815.	То же о расходах штатной академической суммы.	1848г. 1849г.	
	816.	То же о расходах штатной академической суммы на одежду студентов, писчебумажные принадлежности.	1848г. 1849г.	
	817.	Представление правлением московскому митрополиту Филарету примерного расписания академических расходов на 1849 год.	28 декабря 1848г. 12 января 1849г.	
	818.	Дело о выполнении предписания Духовно-учебного управления о порядке представления сведений о случаях болезни и смерти студентов во время эпидемии холеры.		
	819.	Рапорты штаб-лекаря о количестве и состоянии студентов и служащих, находящихся на лечении в академической больнице.	1 февраля 1848г. январь 1849г.	
	820.	Книга регистрации входящих документов с приложением протоколов внутреннего и внешнего правлений.		
	821.	То же.		
	822.	Книга записей о поведении студентов 18-го академического курса.	ноябрь 1848г. апрель 1852г.	

Делопроизводственный №	ЗАГОЛОВОК ЕДИНИЦЫ ХРАНЕНИЯ	Даты начала и окончания (крайние даты)	Количество листов	Отметки
	1848			
823.	Книга регистрации входящих документов с приложением протоколов внешнего правления.			
824.	Книга записи поступлений денежных сумм из Опекунского совета, духовных учебных заведений, от продажи студенческих сочинений и т.д.			
825.	Книга записи расходов штатной академической суммы.		119	
	1849			
826.	Журнал внутреннего правления с протоколами заседаний по экономическим вопросам.			
827.	Циркуляр Духовно-учебного управления о порядке составления списков служащих Академии и духовных учебных заведений, не имеющих чинов.			
828.	Циркуляры и предписания Духовно-учебного управления.			
829.	Выписка из утвержденной Синодом сметы расходов по Духовно-учебному ведомству.			
830.	Список профессоров, бакалавров и магистров Академии, получающих классные оклады.			
831.	Список лиц, состоящих в штате Академии.			
832.	Циркуляр Духовно-учебного управления о порядке составления послужныхх списков начальников и наставников духовных учебных заведений; переписка Академии с Московским, Петербургским, Харьковским и Киевским университетами, с Тульской и Костромской семинариями, и с Решельевским лицеем по поводу рассылки сочинения студента Нечаева В. "Св.Димитрий митрополит ростовский".			

97—50 000

№ п/п.	Делопроизводственный №	ЗАГОЛОВОК ЕДИНИЦЫ ХРАНЕНИЯ	Даты начала и окончания (крайние даты)	Количество листов
		I849		
	833.	Донесение инспектора Академии московскому митрополиту Филарету о дисциплине и состоянии здоровья студентов.		
	834.	Предписание Духовно-учебного управления о немедленном сообщении академически правлением о всех случаях смерти воспитанников старших классов.		
	835.	Донесение инспектора в правление Академии о дисциплине студентов.		
	836.	Представление правлением московскому митрополиту Филарету правилпубличных и внутренних испытаний студентов в I848-I849 году с приложением обзоров и конспектов программ испытаний.		
	837.	Дело о составлении расписания чтений проповедей собственного сочинения профессоров и бакалавров Вифанской семинарии и священников Дмитровского духовного правления на I850 год.		
	838.	Дело о напечатании и рассылке сочинения студента Нечаева В. "Св.Димитрий митрополит ростовский".		
	839.	Экономические отчеты о расходах штатной академической суммы за I849 год.	I7 мая I849г. 27 июня I850г.	
	840.	Рапорты штаб-лекаря о количестве и состоянии студентов и служащих находящихся нв лечении в академической больнице.	I февраля I849г. 25 января I850г.	
	84I.	Книга записи поступлений денежных сумм из Опекунского совета, духовных учебных заведений, от продажи студенческих сочинений и т.д.		
	842.	Книга записи расходов штатной академической суммы.		I09

Делопроизводственный №	ЗАГОЛОВОК ЕДИНИЦЫ ХРАНЕНИЯ	Даты начала и окончания (крайние даты)	Количество листов	Отметки
	I849			
843.	Книга регистрации входящих и исходящих документов с приложением протоколов внутреннего правления.			
	I850			
844.	Выписка из журнала конференций Академии.			
845.	Дело о составлении расписания чтения проповедей собственного сочинения профессоров и бакалавров Академии, профессоров Вифанской семинарии и священников Дмитровского духовного правления на I85I год.			
846.	Представление внутреннего правления московскому митрополиту Филарету правил внутренних испытаний студентов после окончания первой половины I850-I85I учебного года.			
847.	Выписки из журнала внутреннего правления.			
848.	Отчет профессоров и бакалавров о преподаванияя учебных курсов по богословию, философии, математике, церковной археологии.	I июля I850г. I4 января I85Iг.		
849.	Представление правления московскому митрополиту Филарету примерного расписания академических расходов на I850 год.			
850.	То же на I85I год.	декабрь I850г. 2 января I85Iг.		
85I.	О выполнении предписания Духовно-учебного управления о представлении статистических данных о количестве преподавателей и служащих за период с I824 по I850 годы.			
852.	О представлении статистического отчета правлением в полицейскую часть Сергиевского посада.	23 декабря I850г. 25 января I85Iг.		

97—50 000

№ п/п.	Делопроизводственный №	ЗАГОЛОВОК ЕДИНИЦЫ ХРАНЕНИЯ	Даты начала и окончания (крайние даты)	Количество листов
		1850		
	853.	Донесения инспектора московскому митрополиту Филарету о дисциплине и состоянии здоровья студентов.		
	854.	Предписания Духовно-учебного управления о назначении выпускников Академии на вакантные должности в духовные учебные заведения.	29 декабря 1850г. I ноября	
	855.	Циркуляр Духовно-учебного управления о доставлении сведений о числе выбывших из Академии воспитанников с приложением образца ведомости.		3
	856.	Циркуляр Духовно-учебного управления о доставлении сведений о числе окончивших академический курс воспитанников с приложением образца ведомости.		
	857.	Донесения инспектора академическому правлению о дисциплине студентов.		
	858.	Конспекты и обзоры учебных программ студентов в 1851-1852 учебном году.		
	859.	Дело о выполнении предписания Хозяйственного управления при Синоде о представлении правлением дополнительных сведений к экономическому отчету за 1846 год.		
	860.	Экономический отчет : - о расходах штатной академической суммы на содержание академического дома за 1850 год;		
	861.	- то же на продовольствие студентов.		
	862.	- то же на студенческую одежду.		
	863.	Журнал заседаний внутреннего правления по экономическим вопросам.	7 ноября 1850г. 2 ноября 1852г.	
	864.	Книга записи поступлений денежных сумм.		

Делопроизводственный №	ЗАГОЛОВОК ЕДИНИЦЫ ХРАНЕНИЯ	Даты начала и окончания (крайние даты)	Количество листов	Отметки
	1850			
865.	Рапорты штаб-лекаря о количестве и состоянии студентов и служащих, находящихся на лечении в академической больнице.	I февраля 1850г. 3 января 1852г.		
866.	Книга записи поступлений денежных сумм в 1850 году.			
867.	Книга записи расходов штатной академической суммы.			
868.	Книга регистрации входящих документов с приложением протоколов заседаний внутреннего правления.			
	1851			
869.	Выписки из журнала внутреннего правления о назначении воспитанников Академии на вакантные должности в духовные учебные заведения.			
870.	Предписание Духовно-учебного управления о запрещении употребления без необходимости иностранных слов в студенческих сочинениях.			
871.	Циркуляры Духовно-учебного управления о назначениях и служебных перемещениях ректора С.-Петербургской духовной академии и ректоров некоторых духовных учебных заведений.			
872.	Предписание Духовно-учебного управления о составлении церковно-исторического и статистического описания Московской Епархии для изучения истории Российской церкви.			
873.	Циркуляр Духовно-учебного управления о награждении преподавателей сельского хозяйства Херсонской, Тамбовской, Полтавской, Саратовской, Нижегородской и Тверской семинарий.			
874.	Ежемесячные отчетные ведомости о денежных суммах, хранящихся в академической казне.			

97—50 000

№ п/п.	Делопроизводственный №	ЗАГОЛОВОК ЕДИНИЦЫ ХРАНЕНИЯ	Даты начала и окончания (крайние даты)	Количество листов
		1851		
	875.	Представление правлением московскому митрополиту Филарету примерного расписания расходов на 1852 год.	29 декабря 1851г. 4 января 1852г.	
	876.	Представление правлением в полицейскую часть Сергиевского посада статистических сведений о преподавателях и воспитанниках Академии за 1850-51 годы.		
	877.	Дело об оставлении без последствий прошения учителя Касимовского духовного училища о присуждении ему ученой степени.	7 марта 1851г. 13 августа 1853г.	
	878.	Дело о назначении воспитанников Академии на вакантные должности в семинарии.		
	879.	Дело о представлении в консисторию сведений о постриженных в монахи студентах Академии в 1851 году.		
	880.	Предписание консистории об определении в аудиторы студентов, окончивших юридический курс университета.		
	881.	Представление правления московскому митрополиту Филарету правил внутренних испытаний студентов за вторую половину 1850-1851 учебного года.		
	882.	Донесения инспектора московскому митрополиту Филарету о дисциплине, успеваемости, состоянии здоровья студентов и служебных изменениях преподавательского состава.		
	883.	Донесение инспектора московскому митрополиту Филарету о дисциплине, успеваемости, состоянии здоровья студентов и служебных перемещениях преподавательского состава.	11 марта 1851г. 19 декабря 1852г.	
	884.	Донесения инспектора правления Академии о поведении студентов.	11 марта	9

Делопроизводственный №	ЗАГОЛОВОК ЕДИНИЦЫ ХРАНЕНИЯ	Даты начала и окончания (крайние даты)	Количество листов	Отметки
	1851			
885.	Циркуляр Духовно-учебного управления о составлении чертежей зданий Духовно-учебного ведомства.			
886.	Дело о выполнении предписания Духовно-учебного управления о составлении учебных программ по логике, психологии и нравственному богословию.			
887.	Дело о составлении расписания чтения проповедей собственного сочинения профессоров и бакалавров Академии, профессоров Вифанской семинарии и священников Дмитриевского духовного правления в 1851 году.			
888.	Донесение правления о посещении Академии царской семьи.			
889.	Уведомление редакционного комитета о рассылке русского перевода книги "Творения святых отцов"			
890.	Журнал внутреннего правления с протоколами заседаний по экономическим вопросам.	18 декабря 1851г. 31 декабря 1852г.		
891.	Дело об ассигновании Духовно-учебным управлением денежных сумм на содержание Академии.	22 декабря 1851г. 31 января 1853г.		
892.	То же.			
893.	Рапорты штаб-лекаря о количестве и состоянии студентов и служащих, находящихся на лечении в академической больнице.			
894.	Отчет о расходе штатной академической суммы на приобретение инструментов для физического кабинета.			
895.	Записки бакалавра Сергиевского и эконома иеромонаха Геронтия о возмещении им потраченных на приобретение инструмента для физического кабинета денег.			

97—50 000

№ п/п.	Делопроизводственный №	ЗАГОЛОВОК ЕДИНИЦЫ ХРАНЕНИЯ	Даты начала и окончания (крайние даты)	Количество листов
		1851		
	896.	Экономический отчет о расходах штатной академической суммы.		
	897.	То же.		
	898.	Книга записи поступлений денежных сумм.		
	899.	Книга записи расхода штатной академической суммы.		
	900.	Книга регистрации входящих документов с приложением протоколов внутреннего правления.		
	901.	Журнал внутреннего правления с протоколами заседаний по экономическим вопросам.	4 декабря 1852г. 31 декабря 1853г.	
		1852		
	902.	Экономический отчет о расходах штатной академической суммы.		
	903.	Дело об ассигновании Духовно-учебным управлением денежных сумм на содержание Академии.	20 декабря 1852г. 10 сентября 1853г.	
	904.	Ежемесячные отчетные ведомости о денежных суммах, хранящихся в академической казне.		
	905.	Дело о выполнении предписания полицейской части Сергиевского посада о представлении Академией статистического отчета.		
	906.	Донесения инспектора академическому правлению о дисциплине студентов.	5 марта 1852г. 22 января 1853г.	
	907.	Уведомление Духовно-учебного управления московскому митрополиту Филарету о порядке приема студентов духовных учебных заведений в Полевой аудиториат действующей армии.		
	908.	Конспекты и обзоры учебных программ 1852-1854 года.	1852г. 1854г.	

Делопроизводственный №	ЗАГОЛОВОК ЕДИНИЦЫ ХРАНЕНИЯ	Даты начала и окончания (крайние даты)	Количество листов	Отметки
	1852			
909.	Представление правления московскому митрополиту Филарету правил испытаний студентов после окончания первой половины 1852-53 учебного года.			
910.	Расписание чтения проповедей собственного сочинения профессоров и бакалавров Академии, профессоров Вифанской семинарии и священников Дмитровсокго духовного правления.			
911.	Запрос консистории о дате открытия Академии.			
912.	Рапорты штаб-лекаря о количестве и состоянии студентов и служащих, находящихся на лечении в академической больнице.	1 февраля 1852г. 29 января 1853г.		
913.	Книга записей о дисциплине студентов 20-го курса.	1852г. 1856г.		
914.	Книга записи расхода штатной академической суммы.		147	
915.	Книга записи поступлений денежных сумм.			
916.	Книга регистрации входящих документов с приложением протоколов внутреннего правления.			
	1853			
917.	Протоколы заседаний внутреннего правления.			
918.	Экономические отчеты о расходах штатной академической суммы.			
919.	Дело об ассигновании Духовно-учебным управлением денежных сумм на содержание Академии.	14 декабря 1853г. 14 сентября 1854г.		
920.	Представление правлением московскому митрополиту Филарету примерного расписания расходов штатной академической суммы на 1853 год.			

97—50 000

№ п/п.	Делопроизводственный №	ЗАГОЛОВОК ЕДИНИЦЫ ХРАНЕНИЯ	Даты начала и окончания (крайние даты)	Количество листов
		1853		
	921.	Ежемесячные отчетные ведомости денежных сумм, хранящихся в академической казне.		
	922.	Дело о выполнении предписания полицейской части о представлении статистического отчета.		
	923.	Дело о награждении знаком отличия безпорочной службы нескольких преподавателей и служащих Академии и Московской семинарии.		
	924.	Предписание Духовно-учебного управления о выдаче аттестата уволенным наставникам духовных учебных заведений.		
	925.	Циркуляр Духовно-учебного управления о порядке приема и увольнения со службы преподавателей и служащих духовных учебных заведений.		
	926.	Список преподавателей Академии, получающих штатные оклады.		
	927.	Циркуляр Духовно-учебного управления о новых правилах назначения пенсий преподавателям и служащим духовных учебних заведений.		
	928.	Циркуляры Духовно-учебного управления о назначении и служебных перемещениях ректоров Казанской, Новгородской и Тверской семинарий.		
	929.	Предписание Духовно-учебного управления о литографировании рукописных лекций.		
	930.	Донесения инспектора академическому правлению о дисциплине студентов.	2 апреля 1853г. 8 марта 1854г.	
	931.	Донесение инспектора московскому митрополиту Филарету о дисциплине, состоянии здоровья студентов и служебных перемещениях преподавательского состава.		

Делопроизводственный №	ЗАГОЛОВОК ЕДИНИЦЫ ХРАНЕНИЯ	Даты начала и окончания (крайние даты)	Количество листов	Отметки
	1853			
932.	Дело о переводе воспитанников Холмского греко-унитской семинарии Поцея Н.И. и Шемякина И.В. в Московсую духовную академию.	I апреля 1853г. 2 марта 1855г.		
933.	Конспекты и обзоры учебных программ первой половины 1853-1854 учебного года.	1853г. 1854г.		
934.	Дело о выполнении предписания Духовно-учебного управления о проверке Рязанской семинарии ректором Академии архимандритов Алексеем.			
935.	Конспекты и обзоры учебных программ второй половины 1852-53 учебного года.	1852г. 1853г.		
936.	Дело о переводе условно принятых студентов в действительные.			
937.	Представление московскому митрополиту Филарету программы публичных испытний за 1852-53 учебный год.			
938.	Дело о составлении расписания чтения проповедей собственного сочинения профессоров, бакалавров Академии, профессоров Вифанской семинарии и священников, состоящих в Дмитровском духовном правлении.	24 ноября 1853г. 30 августа 1854г.		
939.	Дело о написании бакалавром Смирновым С. Истроии словяно-греко-латинской академии.			
940.	Сообщение редакционного комитета о представлении в правление двух экземпляров первой и второй книги "Творения святых отцов" для переписки ее в Северо-Американскую семинарию.			
941.	Дело о решении спорного вопроса о земле, находящейся во дворе академического долга, но принадлежащей купцу Телицыну.	6 ноября 1853г. 11 сентября 1857г.		
942.	Рапорты штаб-лекаря о количестве и состоянии студентов и служащих, находящихся на лечении академической больнице.	I февраоя 1853г. I января 1854г.		

97—50 000

№ п/п.	Делопроизводственный №	ЗАГОЛОВОК ЕДИНИЦЫ ХРАНЕНИЯ	Даты начала и окончания (крайние даты)	Количество листов
		I853		I30
	943.	Книга записи расходов штатной академической суммы.		
	944.	Книга записи денежных поступлений.		
		I854		
	945.	Журнал внутреннего правления с протоколами заседаний по экономическим вопросам.	II мая I854г. 2 января I855г.	
	946.	Дело о выполнении предписания Духовно-учебного управления о назначениях и служебных перемещениях преподавательского состава духовных заведений.		
	947.	Экономический отчет о расходах штатной академической суммы за I854 год.		
	948.	Дело об ассигновании Духовно-учебным управлением денежных сумм на содержание Академии.		
	949.	Ежемесячные отчетные ведомости о денежных суммах, хранящихся в академической казне.		
	950.	Представление московскому митрополиту Филарету примерного расписания расходов Академии на I954 год.		
	95I.	Дело о выплате разницы в жаловании преподавателям, совмещающим преподавание в нескольких классах.		
	952.	Дело о выполнении предписания Духовно-учебного управления о представлении сведений о начале действительного вступления в должность магистров и кандидатов из числа выпускников Академии для назначения им классных окладов.	I7 декабря I854г. I8 февраля I855г.	
	953.	Представление послужных списков преподавателей Академии московскому митрополиту Филарету.		

Делопроизводственный №	ЗАГОЛОВОК ЕДИНИЦЫ ХРАНЕНИЯ	Даты начала и окончания (крайние даты)	Количество листов	Отметки
	I854			
954.	Переписка правления с Духовно-учебным управлением о назначении на вакантные должности выпускников I9 академического курса Яшина, Невоструева и др.	4 октября I854г. 22 мая I856г.		
955.	Запрос консистории о количестве студентов и других лиц, принадлежащих духовному ведомству, постриженных в монахи, произведенных в иеродиаконы и иеромонахи.			
956.	Донесения инспектора правления о дисциплине студентов.	8 марта I854г. I0 января I855г.		
957.	Донесения инспектора московскому митрополиту Филарету о дисциплине и состоянии здоровья студентов и служебных перемещениях преподавательского состава.			
958.	Конспекты и обзоры учебных программ I854-I856 учебного года.	I854г. I856г.		
959.	Представление правлением московскому митрополиту Филарету распорядка и обзора программ публичных испытаний студентов, после окончания I9 учебного курса.			
960.	Представление правлением московскому митрополиту Филарету распорядка и программы внутренних испытаний студентов после окончания первой половины I854-I855 учебного года.	9 декабря		
96I.	Текст проповеди экзарха Грузии Исидора по случаю объявления манифеста о войне с Англией и Францией, объединившихся с Турцией.			
962.	Рапорты штаб-лекаря о количестве и состоянии студентов и служащих, находящихся на лечении в академической больнице.			
963.	Книга записей о дисциплине студентов 2I академического курса.	I854г. I858г.		

97—50 000

№ п/п.	Делопроизводственный №	ЗАГОЛОВОК ЕДИНИЦЫ ХРАНЕНИЯ	Даты начала и окончания (крайние даты)	Количество листов
		1854		
	964.	Книга записи денежных сумм, поступивших в академическую казну.		
		1855		
	965.	Книга записи расходов штатной академической суммы.		
	966.	Книга регистрации входящих документов с приложением протоколов внутреннего правления.		
	967.	Журнал внутреннего правления с протоколами заседаний по экономическим вопросам.		
	968.	Представление правлением московскому митрополиту Филарету экономических отчетов.		
	969.	Представление правлением московскому митрополиту Филарету примерного расписания расходов на 1855 год.		
	970.	Ежемесячные отчетные ведомости о денежных суммах, хранящихся в академической казне.		
	971.	Дело о составлении статистического отчета Академией, Вифанской и Московской семинариями.	13 января 1855г. 25 января 1856г.	
	972.	Выписки из журнала внутреннего правления с приложением списка кавалеров орденов, состоящих на службе в Академии.		
	973.	Дело о служебных перемещениях служащих и преподавателей Академии в 1855 году.		
	974.	Переписка с Духовно-учебным управлением о выплате преподавателям классных окладов и денег на оплату квартиры.	27 июля 1855г. 5 марта 1856г.	
	975.	Послужные списки преподавателей и служащих Академии, имеющих духовный сан.		
	976.	Донесения инспектора московскому митрополиту Филарету о дисциплине, состоянии здоровья студентов и о должностных перемещениях преподавательского состава.		

Делопроизводственный №	ЗАГОЛОВОК ЕДИНИЦЫ ХРАНЕНИЯ	Даты начала и окончания (крайние даты)	Количество листов	Отметки
	1855			
977.	Донесения инспектора правлению Академии о дисциплине студентов.			
978.	Представление ректора Академии архимандрита Евгения московскому митрополиту Филарету распорядка публичных испытаний после окончания 1854-1855 учебного года.			
979.	Дело о выплате денег на дорогу и обзаведение воспитанникам Академии, направленным на службу в духовно-учебные заведения.			
980.	Дело о выполнении предписания консистории о представлении сведений о числе студентов, постриженных в 1855 году в монахи.			
981.	Дело о рассмотрении предложения Тобольского епископа Георгия о введении в духовных учебных заведениях нового порядка упражнений учащихся в молитвах и песнопении.		10	
982.	Переписка между правлением и Духовно-учебным управлением о направлении архимандрита Евгения в Калужскую семинарию для проведения ревизии.		7	
983.	Докладные записки эконома о возмещении потраченных им на приобретение книг для академической библиотеки и выписку журналов денег.		8	
984.	Представление правления московскому митрополиту Филарету ведомости цен на приобретение и пошив студенческой одежды.			
985.	Рапорты штаб-лекаря о количестве и состоянии студентов и служащих, находящихся на лечении в академической больнице.			
986.	Книга записи расходов штатной академической суммы за 1855 год.			
987.	Книга записи поступления денежных сумм в академическое правление.			

97—50 000

№ п/п.	Делопроизводственный №	ЗАГОЛОВОК ЕДИНИЦЫ ХРАНЕНИЯ	Даты начала и окончания (крайние даты)	Количество листов
		1855		
	988.	Журнал заседаний внутреннего правления по экономическим вопросам.	I4 декабря I856г. январь I856г.	
	989.	Книга регистрации входящих документов с приложением протоколов внутреннего правления.		
	9907	Конспекты и обозрения учебный программы первой четверти I856 года.		
	99I.	Книга записей о поведении студентов 22 выпуска за I856-I860 года.		
	992.	Книга записей поступлений денежных сумм в академическое правление.		
		1856		
	993.	Книга записей расхода штатной академической суммы.		
	994.	Книга регистрации входящих документов внутреннего правления Академии.		
		1857		
	995.	Выписка из журнала внутреннего правления о публичных испытаниях студентов после окончания I856-I857 учебного года с приложением конспектов учебных программ.		
	996.	Экономические отчеты о расходах штатной академической суммы в I857 году.		
	997.	Представление правления московскому митрополиту Филарету примерного расписания расходов на I857 год.		
	998.	Донесение временного ревизионного комитета Духовно-учебному управлению о проверке экономических отчетов Академии.		
	999.	Ежемесячные денежные ведомости сумм, хранящихся в академической казне.		

Делопроизводственный №	ЗАГОЛОВОК ЕДИНИЦЫ ХРАНЕНИЯ	Даты начала и окончания (крайние даты)	Количество листов	Отметки
	1857			
I000.	Дело о назначении ректора Академии архимандрита Евгения епископом Дмитровского духовного правления, инспектора архимандрита Сергия ректором Академии и профессора архимандрита Парфирия инспектором.			
I00I.	Циркуляры Духовно-учебного управления о служебных перемещениях ректоров Астраханской, Псковской и Подольской семинарий.			
I002.	Послужные списки преподавателей и служащих Академии.			
I003.	Список лиц, состоящих в штате Академии.			
I004.	Представление правлением митрополиту Филарету послужных списков преподавателей и служащих Академии.			
I005.	Уведомление Духовно-учебного управления об увеличении числа преподавателей Академии.			
I006.	Выписки из журналов внутреннего правления Академии с заявлениями преподавателей о желании продолжить службу в слудующем году.			
I007.	Дело об утверждении ученых степеней присужденных выпускникам 20 курса Академии.			
I008.	Донесение инспектора московскому митрополиту Филарету о дисциплине и состоянии здоровья студентов и служебных перемещениях преподавательского состава.			
I009.	Донесения инспектора академическому правлению о дисциплине студентов.			
I0I0.	Уведомление Духовно-учебного управления о назначении императором денежного пособия студентам Академии, происходящим из южно-славянских племен.			

97—50 000

№ п/п.	Делопроизводственный №	ЗАГОЛОВОК ЕДИНИЦЫ ХРАНЕНИЯ	Даты начала и окончания (крайние даты)	Количество листов
		1857		
I0II.		Дело о порядке направления на воинскую службу воспитанников Академии, не окончивших полный курс.	25 июня 1857г. 20 января 1858	
I0I2.		Представление правлением московскому митрополиту Филарету ведомостей студентов низшего отделения.		
I0I3.		Дело о выполнении предписания Духовно-учебного управления о представлении списка иностранных студентов, обучающихся в Академии.		
I0I4.		Дело о выполнении предписания консистории об избрании кандидатов на вакантные должности иеромонаха и иеродиакона в Иерусалимскую духовную миссию.		
I0I5.		Указ Синода о присвоении фамилий детям, отцы которых имеют духовное звание, но не имеют родовых фамилий.		
I0I6.		О выяснении между Правлением и купцом Телецким вопроса о принадлежности спорной земли.		
I0I7.		Книга записи расхода штатной академической суммы.		
I0I8.		Книга записи денежных поступлений.		
I0I9.		Книга записи денежных сумм, поступающих в казнохранилище Академии.		
		1858		
I020.		Выписка из журнала внутреннего правления о поручении инспектору архимандриту Парфирию провести ревизию академической библиотеки.		
I02I.		Указы Синода за 1858-1859 годы.		
I022.		Дело о выполнении предписания Духовно-учебного управления о составлении программы катехизического учения.	17 ноября 1858г. 16 января 1860г.	

Делопроизводственный №	ЗАГОЛОВОК ЕДИНИЦЫ ХРАНЕНИЯ	Даты начала и окончания (крайние даты)	Количество листов	Отметки
	1858			
I023.	Ежемесячные отчеты о расходах штатной академической суммы.			
I024.	Дело об ассигновании Духовно-учебным управлением штатной академической суммы на 1858 год.			
I025.	Дело об ассигновании Духовно-учебным управлением штатной академической суммы на первую половину 1858 года.			
I026.	Дело об ассигновании Духовно-учебным управлением штатной академической суммы на первую половину 1859 года.	26 декабря 1856г. 4 февраля 1859г.		
I027.	Предписание Духовно-учебного управления и выписка из журнала внутреннего правления о предстоящей проверке Академии московским митрополитом Филаретом.			
I028.	Список преподавателей духовно-учебных заведений, получающих классные оклады в академическом правлении.			
I029.	Предписание правлением сведений о служебных перемещениях преподавателей и служащих Академии с ноября 1858 года по май 1859г.	ноябрь 1858г. май 1859г.		
I030.	Донесения инспектора московскому митрополиту Филарету о поведении и состоянии здоровья студентов и служебных перемещениях преподавательского состава.			
I03I.	Дело о выполнении предписания Духовно-учебного управления о представлении сведений о выпускниках С.-Петербургской духовной академии, занимающих должности в епархиях Московского духовно-учебного округа.			
I032.	Конспекты и обзоры учебных программ второй половины 1858-1859 учебного года.	1858г. 1859г.		

97—50 000

№ п/п.	Делопроизводственный №	ЗАГОЛОВОК ЕДИНИЦЫ ХРАНЕНИЯ	Даты начала и окончания (крайние даты)	Количество листов
		1858		
	1033.	Представление правления московскому митрополиту Филарету правил внутренних испытаний студентов.		
	1034.	Дело о составлении расписания чтения проповедей собственного сочинения профессоров, бакалавров Академии, профессоров Епифанской семинарии и священников Дмитровского духовного ведомства в 1858 году.		
	1035.	Дело об увеличении Духовно-учебным управлением штатной академической суммы.	12 марта 1858г. 8 января 1859г.	
	1036.	Рапорты штаб-лекаря о количестве и состоянии студентов и служащих, находящихся на лечении в академической больнице.	1 февраля 1858г. 22 января 1859г.	
	1037.	Книга записей о дисциплине студентов 23-го выпуска в 1858-1862 году.	октябрь 1858г. февраль 1862г.	
	1038.	Книга регистрации входящих документов с приложением протоколов внутреннего правления.		
	1039.	Книга записей поступления в академическое правление денежных сумм.		
	1040.	Книга записей расхода штатной академической суммы.		
	1041.	Книга регистрации входящих документов с приложением протоколов внутреннего правления.		
		1859		
	1042.	Выписки из журнала конференций внутреннего правления о получении старинных рукописей для академической библиотеки; тетрадь записи документов и денежных сумм, передаваемых через канцелярское правление в редакционный комитет.		

№ п/п.	Делопроизводственный №	ЗАГОЛОВОК ЕДИНИЦЫ ХРАНЕНИЯ	Даты начала и окончания (крайние даты)	Количество листов	Отметки
		1859 год			
	1043	Донесение московскому митрополиту Филарету и отчет временного ревизионного комитета о проверке экономического отчета расходов штатной академической суммы			
	1044	Дело об ассигновании Духовно-учебным управлением денежной суммы на содержание Академии во второй половине 1859 г.			
	1045	Ежемесячные ведомости сумм, хранящихся в академической казне			
	1046	Предписание консистории о представлении правлением сведений о студентах, преподавателях и служащих, принявших монашеский постриг. Запрос полицейской части Сергиевского посада о представлении статистического отчета			
	1047	Дело об изменении порядка преподавания исторического обозрения богослужебных книг и об улучшении преподавания греческого и латинского языков			
	1048	Послужной список ректора, преподавателей и служащих Академии			
	1049	Дело об уравнивании окладов преподавателей и служащих московской духовной академии с окладами преподавателей и служащих С-Петербургской академии			
	1050	Предписание Духовно-учебного управления о представлении правлением ежегодно к 1 сентября послужных список лиц гражданского сословия, служащих в Академии, и ежемесячных сведений о служебных перемещениях лиц, получающих классные оклады			
	1051	Предписание о совмещении преподавания курса греческого языка с курсом патриотики и курса латинского языка с курсом словесности			

№ п/п.	Делопроизводственный №	ЗАГОЛОВОК ЕДИНИЦЫ ХРАНЕНИЯ	Даты начала и окончания (крайние даты)	Количество листов	Отметки
	I052	Список лиц, состоящих в штате Академии			
	I053	Дело о награждении ректора Академии архимандрита Сергия и профессора Петра Делицына орденом св. Владимира Ш степени	22 июня I859–3 ноября I859		
	I054	Донесение инспектора московскому митрополиту Филарету о дисциплине и состоянии здоровья студентов Академии			
	I055	Указ Синода о правах и обязанностях преподавателей иконописания в духовных учебных заведениях			
	I056	Донесения инспектора академическому правлению о дисциплине студентов			
	I057	Дело о направлении в состав студентов 24-го академического курса воспитанников духовных учебных заведений	I4 декабря I859–27 августа I860		
	I058	Дело о возведении в степень магистров с вручением дипломов и магистерских крестов выпускников 2I академического курса			
	I059	Ответ на запрос Духовно-учебного управления о выдаче денежного пособия иностранным студентам			
	I060	Конспекты и обзоры учебных программ сентября I859 г.			
	I06I	Представление правлением московскому митрополиту Филарету распорядка и правил публичных и внутренних испытаний в I858-I859 учебном году			
	I062	Предписание консистории о назначении ректора Академий архимандрита Сергия для чтения проповеди в день празднования восшествия Александра П на престол			
	I063	Дело о выполнении предписания консистории о передаче найденных раскольничьих рукописей и книг в академическую библиотеку			
	I064	Рапорты штаб-лекаря о количестве и состоянии студентов и служащих, находящихся на лечении в академической больнице			

Делопроизводственный №	ЗАГОЛОВОК ЕДИНИЦЫ ХРАНЕНИЯ	Даты начала и окончания (крайние даты)	Количество листов	Отметки
	I859			
I065.	Книга регистрации входящих документов с приложением протоколов заседаний внутреннего правления.			
I066.	Книга ~~заседений~~ расхода штатной академической суммы.			
I067.	Книга записей денежных поступлений.			
	I860			
I068.	Рапорты штаб-лекаря о количестве и состоянии студентов и служащих, находящихся на лечении в академической больнице.			
I069.	Сообщение правления о посещении Академии великою княгиней Александрой.			
I070.	Журнал внутреннего правления с протоколами заседаний по экономическим вопросам.			
I07I.	Журнал и донесение временного ревизионного комитета по проверке экономического отчета Академии за I860 год.			
I872.	Приказы обер-прокурора Синода за I860 год.			
I073.	Представление московскому митрополиту Филарету экономических отчетов о расходах штатной академической суммы.			
I074.	Дело об денежной сумме, ассигнованной Духовно-учебным управлением на I860 год с приложением выписки утвержденной сметы.			
I075.	Предписания консистории и полицейской части Сергиевского посада о представлении академическим управлением статистического отчета.			
I076.	Представление правления московскому митрополиту Филарету примерного расписания расходов Академии на I860 год.			

№ п/п.	Делопроизводственный №	ЗАГОЛОВОК ЕДИНИЦЫ ХРАНЕНИЯ	Даты начала и окончания (крайние даты)	Количество листов
		I860		
	I077.	Донесения инспектора академическому правлению о дисциплине студентов.		
	I078.	Дело о награждении ценными книгами участников перевода на русский язык "Нового завета".		
	I079.	Дело об авторах ученых трудов, занимающих должности преподавателей в духовно-учебных заведениях московского духовно-учебного округа.		
	I080.	Послужные списки преподавателей и служащих Академии, состоящих в духовном звании.		72
	I08I.	Список лиц, состоящих в штате Академии.	ноябрь I860г. май I86Iг.	
	I082.	Донесения инспектора московскому митрополиту Филарету о поведении и состоянии здоровья студентов и служебных перемещениях преподавательского состава.		
	I082а.	Дело о служебных назначениях и перемещениях ректоров и инспекторов Академии.		
	I083.	Дело о служебных назначениях и перемещениях ректоров и инспекторов Академии, Московской и Бифанской семинарий.		
	I084.	Выполнение предписания Духовно-учебного управления о назначении выпускников Академии на вакантные должности в духовные учебные заведения.		
	I085.	Дело о выполнении предписания Духовно-учебного управления о представлении сведений о воспитанниках 8, II,I3,I4,20,2I и 22 академических курсов.		
	I086.	Конспекты и обозрения учебных программ I860-I86I учебного года.	I860г. I86Iг.	

Делопроизводственный №	ЗАГОЛОВОК ЕДИНИЦЫ ХРАНЕНИЯ	Даты начала и окончания (крайние даты)	Количество листов	Отметки
	I860			
I087.	Представление правления московскому митрополиту Филарету программ внутренних испытаний студентов за сентябрь, октябрь и ноябрь I860 года.			
I088.	Дело о составлении расписания чтения проповедей собственного сочинения профессоров и бакалавров Академии, профессоров Бифанской семинарии и священников Дмитровского духовного правления.			
I089.	Книга записей поведения студентов 24 выпуска за I864 год.	ноябрь I860г. сентябрь I864г.		
I090.				
I090.	Книга регистрации входящих документов с приложением протоколов внутреннего правления.			
I09I.	Книга записей расхода штатной аккдемической суммы.			
I092.	Книга записей расхода штатной академической суммы.			
I093.	Журнал заседаний внутреннего правления по экономическим вопросам.			
	I86I			
I094.	Выписки из журнала внутреннего правления о проведении испытаний студентов за вторую половину I860-I86I учебного года.			
I095.	Указ Синода о направлении воспитанников семинарий в миссионерский институт.			
I096.	Дело о рассмотрении указа Синода о строгом отборе лиц, направленных на должности священнослужителей.			
I097.	Экономические отчеты о расходе штатной академической суммы за I86I год.			
I098.	Выписка из утвержденной Синодом сметы расходов по духовно-учебному ведомству.			

97—50 000

№ п/п.	Делопроизводственный №	ЗАГОЛОВОК ЕДИНИЦЫ ХРАНЕНИЯ	Даты начала и окончания (крайние даты)	Количество листов
		1861		
	1099.	Дело о выполнении предписания консистории о представлении статистического отчета Академии в полицейскую часть Сергиевского посада.		
	1100.	Донесение инспектора московскому митрополиту Филарету о дисциплине и состоянии здоровья воспитанников Академии.		
	1101.	Дело о назначении архимандрита Михаила инспектором Академии.		
	1102.	Дело о назначении на должность ректора Академии ректора Московской семинарии архимандрита Савву, на должность ректора Московской семинарии ректора Вифанской семинарии архимандрита Игнатия и ректором Вифанской семинарии инспектора московской Академии архимандрита Порфирия.		
	1103.	Представление правления московскому митрополиту Филарету послужного списка штаб-лекаря Академии.		
	1104.	Дело о направлении студентов семинарий в состав академического курса.	24 августа 1861г. 24 апреля 1863г.	
	1105.	Дело о выполнении предписания Духовно-учебного управления о представлении сведений о направлении выпускников Академии на службу в духовные учебные заведения.		
	1106.	Донесения инспектора академическому правлению о поведению студентов.	3 января 1861г. 26 марта 1862г.	
	1107.	Конспекты и обзоры учебной программы первой четверти 1861 учебного года.		
	1108.	Представление инспетора Академии московскому митрополиту Филарету распорядка внутренних испытаний студентов окончания второй половины 1860-1861 учебного года,		

Делопроизводственный №	ЗАГОЛОВОК ЕДИНИЦЫ ХРАНЕНИЯ	Даты начала и окончания (крайние даты)	Количество листов	Отметки
	1861			
1109.	Представление правления московскому митрополиту проекта правил внутренних испытаний студентов после окончания первой четверти 1861-62 учебного года.		4	
1110.	Донесения врача Страхова Н. о количестве и состоянии студентов, находящихся на лечении в академической больнице.	30 февраля 1861г. 25 января 1862г.		
1111.	Книга записей расхода штатной академической суммы в 1861 году.			
1111а	Книга учета прихода денежных сумм	2 января 30 декабря 1861г.	22л	
1112.	Книга регистрации документов, входящих во внешнее правление с приложением протоколов заседания внешнего правления.			
1113.	Книга регистрации документов, входящих во внутреннее правление с приложением протоколов заседаний внутреннего правления.			
	1862			
1114.	Протоколы заседаний внутреннего правления.			
1115.	Указ обер-прокурора Синода об усилении контроля за нравственностью и благонадежностью выпускников Академии.			
1116.	Экономические отчеты о расходах штатной академической суммы в 1862 году.			
1117.	Представление правлением примерного расписания расходов на содержание Академии на 1862 год с приложением сметы.			
1118.	Дело об ассигновании Духовно-учебным управлением денежной суммы на содержание Академии.	7 января 1862г. 8 марта 1863г.		
1119.	Дело о выполнении предписания консистории о представлении академическим правлением статистического отчета в полицейскую часть Сергиевского посада.			

97—50 000

№ п/п.	Делопроизводственный №	ЗАГОЛОВОК ЕДИНИЦЫ ХРАНЕНИЯ	Даты начала и окончания (крайние даты)	Количество листов
		1862		
	II20.	Представление правлением московскому митрополиту Филарету послужных списков должностных лиц, имеющих духовный сан.		
	II2I.	Конспекты и обзоры учебных программ 1862-1863 года.		
	II22.	Донесение правления московскому митрополиту Филарету о посещении Академии Александром II.	2I декабря 1862г. 2 января 1863г.	
	II23.	Дело о введении нового распорядка учебных занятий в Академии.		
	II24.	Книга записей о дисциплине студентов 25 академического выпуска.	1862г. 1866г.	
	II25.	Книга записей поступлений денежных сумм в академическое правление в 1862 году.		
	II26.	Книга записей расхода штатной академической суммы.		
		1863		
	II27.	Черновик журнала заседаний внутреннего правления.		
	II28.	Донесения и выписки из журнала временного ревизионного комитета по проверке экономических отчетов Академии за 1862 год.		
	II29.	Экономические отчеты о расходах штатной академической суммы за 1862 год.		
	II30.	Представление правления московскому митрополиту Филарету примерного расписания Академии на 1863 год с приложением сметы.		
	II3I.	Дело о выполнении предписания консистории о представлении академическим правлением в полицейскую часть Сергиевского посада статистического отчета.		
	II32.	Дело об открытии в Академии классов русской церковной истории и немецкого языка.		

Делопроизводственный №	ЗАГОЛОВОК ЕДИНИЦЫ ХРАНЕНИЯ	Даты начала и окончания (крайние даты)	Количество листов	Отметки
	1863			
II33.	Донесения инспектора московскому митрополиту Филарету о состоянии здоровья и служебных перемещениях преподавательского состава.			
II34.	Представление московскому митрополиту Филарету послужного списка штатного врача Академии Страхова Н.			
II35.	Сообщения об ученых трудах преподавателей учебных заведений московского округа.	I0 января 1863г. 3 февраля 1864г.		
II36.	Конспекты и обзоры учебных программ 1863-1864 учебного года.	I6 июня 1863г. I8 июня 1864г.		
II37.	Дело о составлении расписания чтения проповедей собственного сочинения профессоров и бакалавров Академии, профессоров Вифанской семинарии и священников Дмитровского духовного правления.			
II38.	Дело об устройстве водопровода в Троицко-Сергиевской лавре.			
II39.	Донесения доктора Страхова Н. о состоянии и количестве студентов, находящихся на лечении в академической больнице.			
II40.	Книга записи поступлений денежных сумм в академическое правление.			
II4I.	Книга записи расхода штатной академической суммы за 1863 год.			
	1864			
II42.	Журнал внутреннего правления за 1864 год.			
II43.	Отчет о рукописях книг и статей, представленных на рассмотрение цензоров журналов "Православное обозрение" и "Душеполезное чтение".			

97—50 000

№ п/п.	Делопроизводственный №	ЗАГОЛОВОК ЕДИНИЦЫ ХРАНЕНИЯ	Даты начала и окончания (крайние даты)	Количество листов
		1864		
	II44.	Дело Духовно-учебного управления об ассигновании средств на содержание Академии с приложением сметы.	20 января 1864г. 23 августа 1865г.	
	II45.	Примерное расписание расходов Академии на 1864 год.		
	II46.	Дело о проверке временным ревизионным комитетом экономических отчетов за 1863 год.		
	II47.	Дело о выполнении предписания консистории о представлении академическим правлением статистического отчета в полицейскую часть Сергиевского посада.		
	II48.	Послужные списки профессорско-преподавательского состава Академии.		
	II49.	Переписка Духовно-учебного управления с ректоратом московского университета о поступлении в университет воспитанников московской духовной Академии Богословского П., Тихомирова А., Неговорова И.		
	II50.	Список лиц, состоящих в штате Академии.		
	II5I.	Донесения инспектора московскому митрополиту Филарету о дисциплине и состоянии здоровья студентов и служебных перемещениях преподавательского состава.		
	II52.	Дело о выполнении предписания Московской Духовной Академии о представлении сведений об ученых трудах преподавателей и студентов духовных учебных заведений.		
	II53.	Представление правлением московскому митрополиту Филарету правил и распорядка внутренних испытаний студентов после окончания первой половины 1864-1865 учебного года.		
	II54.	Дело о выполнении предписания Духовно-учебного управления о направлении студентов семинарий в состав 26 академического курса.		

Делопроизводственный №	ЗАГОЛОВОК ЕДИНИЦЫ ХРАНЕНИЯ	Даты начала и окончания (крайние даты)	Количество листов	Отметки
	1864			
II55.	Указ обер-прокурора Синода о взятии расписки со студентов об обязательной четырехлетней службе в духовных заведениях после окончания Академии и о присуждении ученой степени выпускникам Академии только после окончания четврехлетней службы.			
II56.	Конспекты и обзоры программ 1864-1865 учебного года.	сентября 1864г. 1865г.		
II57.	Дело о краже учениками Галичевского духовного училища денег из Преображенского собора.			
II58.	Донесения доктора Страхова Н. о количестве и состоянии стедентов, находящихся на лечении в академической больнице.			
II59.	Экономические отчеты о расходах штатной академической суммы.	I5 декабря 1864г. I0 декабря 1865г.		
II60.	Классный журнал студентов 25 академического выпуска 1864-1866 годов.	30 октября 1864г. 28 мая 1866г.		
II6I.	Экономические отчеты о расходах штатной академической суммы в 1864 году. Протоколы заседаний внутреннего правления по экономическим вопросам.			
II62.	Книга записей поступлений денежных сумм в академическое правление.			
II63.	Книга записей расходов штатной академической суммы за 1864 год.			
	1865			
II64.	Протоколы заседаний внутреннего академического правления.			
II65.	Дело о повышении окладов преподавателям и служащим Академии.			

97—50 000

№ п/п.	Делопроизводственный №	ЗАГОЛОВОК ЕДИНИЦЫ ХРАНЕНИЯ	Даты начала и окончания (крайние даты)	Количество листов
		1865		
	II66.	Донесение Духовно-учебного управления в полицейское управление Сергиевского посада о служащих, проживающих при Академии и получающих жалование из казны.		
	II66а.	Переписка с вольным экономическим обществом по поводу участия преподавателей Академии в праздновании 100-летнего юбилея общества.		
	II67.	Рапорты врача о количестве и состоянии студентов, находящихся на лечении в академической больнице.		
	II68.	Расписание чтения проповедей собственного сочинения профессоров и бакалавров Академии, профессоров Вифанской семинарии и священников, состоящих в ведомстве Дмитровского духовного правления.		
	II69.	Представление правления московскому митрополиту Филарету распорядка и правил внутренних испытаний студентов после окончания 1864-1865 учебного года.		
	II70.	Указы Синода: 1. О порядке ассигнования денежных сумм на духовные учебные заведения. 2. О заключении подрядных работ с купцами низшей гильдии. 3. О правилах поступления воспитанников семинарий в Академию.		
	II71.	Указ Синода об утверждении сметы доходов и расходов Академии на 1866 год.	30 июля 1865г. 18 января 1866г.	
	II72.	Выполнение предписания консистории о представлении академическим правлением статистического отчета в полицейское управление Сергиевского посада.		

Делопроизводственный №	ЗАГОЛОВОК ЕДИНИЦЫ ХРАНЕНИЯ	Даты начала и окончания (крайние даты)	Количество листов	Отметки
	1865			
II73.	Донесения инспектора московскому митрополиту Филарету о дисциплине и состоянии здоровья студентов и о должностных перемещениях преподавательского состава.			
II74.	Представление правления московскому митрополиту Филарету послужных списков преподавателей и служащих Академии, имеющих духовный сан.			
II75.	Список лиц, состоящих в штате Академии.			
II76.	Выписки из журнала внутреннего правления с заявлениями преподавателей Академии о желании продолжить службу.			
II77.	Конспекты и обзоры учебных программ 1865-1866 учебного года.			
II78.	Книга записей поступлений денежных сумм в академическое правление.			
II79.	Книга записей расхода штатной академической суммы в 1865 году.			
II80.	Журнал заседаний внутреннего правления.			
II8I.	Предложение московского митрополита Филарета о включении сочинений в программу предварительных и окончательных испытаний студентов.			
II82.	Указы Синода. Копии.			
II83.	Предписание Духовно-учебного управления о правилах вознаграждения за замещение отсутствующих преподавателей.			
II84.	Дело о выполнении предписания Синода о представлении ежегодного отчета духовных учебных заведений о количестве денежных средств, оставшихся после расхода штатной суммы.			
II84а.	Переписка с Управлением типографии второго отделения с.е.и.в. канцелярии о получении книг.			

97—50 000

№ п/п.	Делопроизводственный №	ЗАГОЛОВОК ЕДИНИЦЫ ХРАНЕНИЯ	Даты начала и окончания (крайние даты)	Количество листов
		1866		
	II85.	Дело об организации Ревизионного комитета для проверки экономического отчета за 1865 год.		
	II86.	Дело о выполнении предписания консистории о представлении академическим правлением сведений о количестве студентов и лиц духовного звания, принявших в 1866 году монашеский сан.		
	II87.	Дело о замещении вакантных должностей в духовных учебных заведениях.		
	II88.	Выписки из журнала внутреннего правления с заявлениями преподавателей о желании продолжать службу.		
	II89.	Представление правлением Академии московскому митрополиту Филарету послужных списков преподавателей и служащих.		
	II90.	Дело о выполнении предписания Духовно-учебного управления о наборе студентов в состав нового академического курса из числа воспитанников семинарий.		
	II9I.	Донесения инспектора московскому митрополиту о дисциплине и состоянии здоровья студентов и служебных перемещениях преподавательского состава.		
	II92.	Конспекты и обзоры учебной программы на 1866-1867 года.	1866г. 1867г.	
	II93.	Представление правления московскому митрополиту о распорядке и правилах внутренних испытаний студентов после окончания первой половины 1866-1867 учебного года.		
	II94.	Дело о составлении расписания чтения проповедей собственного сочинения профессоров и бакалавров Академии, профессоров Вифанской семинарии и священников Сергиево-посадских церквей в 1867 году.		

Делопроизводственный №	ЗАГОЛОВОК ЕДИНИЦЫ ХРАНЕНИЯ	Даты начала и окончания (крайние даты)	Количество листов	Отметки
	1866			
II95.	Донесение графа Дмитрия Толстого московскому митрополиту о вручении императору письма от начальников и преподавателей духовных учебных заведений Московского духовного учебного округа с выражением "верноподданических" чувств.			
II96.	Дело о передаче дворянином Яшеровым в Духовную Академию выпущенной в честь 100-летнего юбилея Ломоносова памятной медали.			
II97.	Переписка с Духовно-учебным управлением о правильном переводе из правил УI Вселенского собора.			
II98.	Дело о пошиве одежды для студентов Академии.			
II99.	Сообщение консистории о назначении денежного пособия на содержание духовных учебных заведений.			
I200.	Донесения врача Страхова Н. о количестве и состоянии здоровья студентов, находящихся на лечении в академической больнице.			
I20I.	Книга записей о дисциплине студентов за 1866-1870 годы.	1866г. 1870г.		
I202.	Журнал заседаний внутреннего правления по экономическим вопросам.			
I203.	Книга записей поступлений денежных сумм.			
I204.	Книга записей расходов штатной академической суммы.			
	1867			
I205.	О представлении московскому митрополиту распорядка и правил публичных испытаний студентов после окончания первой половины 1867-1868 учебного года.			

97—50 000

№ п/п.	Делопроизводственный №	ЗАГОЛОВОК ЕДИНИЦЫ ХРАНЕНИЯ	Даты начала и окончания (крайние даты)	Количество листов
		1867		
	I206.	Указ Синода об упразднении Духовно-учебного управления и учреждении Учебного комитета при Синоде. Копия. Имеется положение о правах и обязанностях комитета.		
	I207.	Извещение канцелярии обер-прокурора Синода о разрешении на выписку заграничных изданий Академией наук, университетом и духовными академиями.		
	I208.	Указ Синода о выплате вознаграждения лицам временно исполняющим обязанности бывших начальников и наставников духовных учебных заведений. Копия.		
	I209.	Указ Синода. Копия.		
	I210.	Дело о выполнении предписания консистории о представлении академическим правлением статистического отчета в полицескую часть Сергиева посада для последующей передачи его вице-губернатору г. Москвы.		
	I2II.	Представление правлением московскому митрополиту послужных списков преподавателей и служащих.		
	I2I2.	Предписание Духовно-учебного управления об открытии в Академии кафедры педагогики.		
	I2I2а.	Предписание Духовно-учебного управления о начислении наставникам духовно-училищного ведомства временного представления в чин со дня поступления на службу.		
	I2I3.	Дело о принятии в число действительных воспитанников 27 курса Академии 2I человека из числа принятых условно.		
	I2I4.	Донесения инспектора московскому митрополиту о дисциплине и состоянии здоровья и о служебных перемещениях преподавательского состава.		

Делопроизводственный №	ЗАГОЛОВОК ЕДИНИЦЫ ХРАНЕНИЯ	Даты начала и окончания (крайние даты)	Количество листов	Отметки
	1867			
I2I5.	Конспекты и обзор учебной программы I867-I868 года.	I867г. I868г.		
I2I6.	Дело о составлении расписания чтения проповедей собственного сочинения профессоров и бакалавров Академии, профессоров Вифанской семинарии и священников Сергиево-посадских церквей на I868 год.			
I2I7.	Рапорты врача Страхова Н. о количестве и состоянии здоровья студентов, находящихся на лечении в академической больнице.			
I2I8.	Экономические отчеты о расходах штатной академической суммы в I867 году.			
I2I9.	Книга записей поступлений и расхода денежных средств на содержание Академии в I868 году.	5 января I867г. 25 января I869г.		
I220.	Книга записей расхода штатной академической суммы.			
I22I.	Книга записей поступлений и расходов денежных сумм на содержание Академии в I868 году.			
I222.	Предписание московской консистории о распределении между викариями управления Московской епархией во время отсутствия московского митрополита. Копия.			
I223.	Дело о выполнении предписаний консистории и канцелярии обер-прокурора Синода о представлении статистических отчетов за I868 год.			
I225.	Дело о представлении правлением в Синод послужных списков преподавателей и служащих Академии.			
I226.	Дело о составе 28-го академического курса.			

97—50 000

№ п/п.	Делопроизводственный №	ЗАГОЛОВОК ЕДИНИЦЫ ХРАНЕНИЯ	Даты начала и окончания (крайние даты)	Количество листов
		1868		
	I227.	Дело о награждении орденами и другими отличительными знаками инспектора, архимандрита Михаила, профессора всеобщей словесности Амфитеатрова Е., профессора философии Кудрявцева В. и других преподавателей Академии.	25 ноября 1868г. 3 февраля 1869г.	
	I228.	Донесения инспектора епископу Дмитровскому Леониду и московскому митрополиту о дисциплине, состоянии здоровья студентов и служебных перемещениях преподавательского состава.		
	I229.	Дело о посвящении в стихарь некоторых студентов Академии.		
	I230.	Дело о выполнении предписания канцелярии обер-прокурора Синода о представлении правлением сведений о числе обучающихся в Академии иностранцев.		
	I23I.	Конспекты и обзоры учебных программ первой четверти 1868 учебного года.		
	I232.	Представление правлением московскому митрополиту Иннокентию распорядка и правил внутренних испытаний студентов после окончания первой половины 1868-1869 учебного года.		
	I233.	Сообщение старшины московского купечества о пожертвовании купцами Москвы пятиста рублей для раздачи их пяти беднейшим студентам в течении полного академического курса.		
	I234.	Сообщение канцелярии обер-прокурора об учреждении ломоносовского денежного фонда для выплаты стипендии десяти лучшим студентам Академии.		
	I235.	Циркуляр канцелярии обер-прокурора Синода о передаче руководства и разбора всех хозяйственных дел по Московской епархии Хозяйственному управлению при Синоде.	II ноября 1868г. 3 февраля 1869г.	

Делопроизводственный №	ЗАГОЛОВОК ЕДИНИЦЫ ХРАНЕНИЯ	Даты начала и окончания (крайние даты)	Количество листов	Отметки
	1868			
I236.	Рапорты врача Страхова Н. московскому митрополиту Иннокентию о количестве и состоянии студентов, находящихся на лечении в академической больнице.			
	1869			
I237.	Указ Синода о новых правилах избрания помощников ректора. Копия.			
I238.	Предписания консистории о ежегодном представлении академическим правлением сведений об ассигновании государственных средств на строительство духовных учебных заведений.			
I239.	Указ Синода о введении нового устава духовных учебных заведений. Копия.			
I240.	Указ Синода о распространении в духовном ведомстве книг "Истина" и "Напоминание авраамлянам". Копия.			
I24I.	Указ Синода о принятии мер для своевременной подачи студентами курсовых сочинений. Копия.			
I242.	Предписания Синода о введении льгот на приемных и выпускных испытаниях для иностранных студентов.			
I243.	Указ Синода о представлении духовными учебными заведениями отчетов об оборотах сумм и капиталов, подлежащих ревизии контрольного органа при Синоде. Копия.			
I244.	Предписание консистории о своевременной высылке ассигнованных Синодом сумм в духовные учебные заведения.			
I245.	Представление правлением московскому митрополиту Иннокентию послужных списков преподавателей и служащих Академии за 1868-1869 учебный год.			

97—50 000

№ п/п.	Делопроизводственный №	ЗАГОЛОВОК ЕДИНИЦЫ ХРАНЕНИЯ	Даты начала и окончания (крайние даты)	Количество листов
		1868		
	I246.	Дело о выполнении указа Синода о представлении 2 раза в год духовными учебными заведениями для составления Адрес-календаря списков подведомственных служб с обязательным указанием происшедших за это время перемен.		
	I247.	Дело о выполнении предписания Хозяйственного управления при Синоде о выплате классных окладов пяти бакалаврам с момента вступления на службу в семинарии по 1868 год включительно.		
	I248.	Дело о передаче в Академию креста и описи рукописей и книг для определения их в академическую библиотеку.		
	I249.	Донесение инспектора московскому митрополиту Иннокентию о дисциплине и состоянии здоровья студентов и служебных перемещениях преподавательского состава.		
	I250.	Дело о переводе в число действительных студентов II человек из числа условно принятых.		
	I25I.	Дело о выполнении предписания канцелярии обер-прокурора Синода о представлении академическим правлением сведений об иностранных студентах.		
	I252.	Дело о сообщении Хозяйственному правлению сведений о своевременной сдаче студенческих сочинений и о представлении Хозяйственному правлению именного списка выпускников Академии для установления им классного оклада.		
		1869		
	I253.	Представление правлением московскому митрополиту Иннокентию распорядка и правил внутренних испытаний студентов после окончания второй половины 1868-1869 учебного года и ведомости о поведении студентов 27-28 академических курсов.		

Делопроизводственный №	ЗАГОЛОВОК ЕДИНИЦЫ ХРАНЕНИЯ	Даты начала и окончания (крайние даты)	Количество листов	Отметки
	1869.			
I254.	Представление правлением московскому митрополиту Иннокентию распорядка и правил испытаний студентов после окончания первой половины 1869-1870 учебного года.			
I255.	Дело о составлении расписания чтения проповедей собственного сочинения профессоров и бакалавров Академии, профессоров Вифанской семинарии и священников Сергиево-посадских церквей на 1870 год.			
I256.	Дело о направлении на празднование юбилея Киевской академии ректора протоирея Александра с временным возложением его обязанностей на инспектора архимандрита Михаила.			
I257.	Дело о направлении на празднование 50-летия Петербургского университета ректора протоирея Александра с временным возложением его обязанностей на инспектора архимандрита Михаила.	30 ноября 1868г. 27 февраля 1869г.		
I258.	Дело о пожертвовании московским купечеством в ознаменование пятидесятилетнего служения митрополита Филарета денежной суммы на содержание пяти беднейших студентов в течение полного академического курса.			
I259.	Рапорты врача Страхова Н. о количестве и состоянии здоровья студентов, находящихся на лечении в академической больнице.	2 февраля 1869г. 22 января 1870г.		
I260.	Экономические отчеты о расходах штатной академической суммы в 1869 году.			
I26I.	Книга записей поступлений и расходов денежных сумм в 1869 году.			
I262.	Конспекты и обзоры учебных программ 1869-1870 учебного года.			

97—50 000

№ п/п.	Делопроизводственный №	ЗАГОЛОВОК ЕДИНИЦЫ ХРАНЕНИЯ	Даты начала и окончания (крайние даты)	Количество листов
		1869		
	1262а.	Конспекты и обзоры учебных программ испытаний студентов после окончания двадцатого академического курса.		
	1262б.	Указ Синода о порядке расследования преступлений, совершенных лицами духовного звания.		

Делопроизводственный №	ЗАГОЛОВОК ЕДИНИЦЫ ХРАНЕНИЯ	Даты начала и окончания (крайние даты)	Количество листов	Отметки
	Внешнее правление			
	1814			
1263.	Дело о распределении денежных сумм, пожертвованных разными лицами на содержание Академии и оказания помощи неимущим студентам.	19 сентября 1814г. 10 января 1816г.		
1264.	Послужные списки ректора, профессоров и эконома Рязанской семинарии.	1814г. 1815г.		
1265.	Разрядные списки учеников Московской семинарии за 1815 год.			СФ
1266.	Дело о распределении денежных сумм, пожертвованных разными лицами между беднейшими воспитанниками семинарии.	10 мая 1815г. 2 января 1816г.		
1267.	Конспекты учебных программ Спасо-Вифанской семинарии, списки учеников духовных училищ московской епархии.			
1268.	Дело о выплате денежного пособия беднейшим студентам Владимирской семинарии.			
1269.	Дело о выполнении предписания внешнего правления Академии о представлении правлением Владимирской семинарии послужных списков преподавателей и служащих семинарии и ведомостей об успеваемости учеников семинарии и подведомственных ей духовных училищ.	29 ноября 1815г. 10 февраля 1816г.		
1270.	То же.			СФ
1271.	Дело о выполнении предписания внешнего правления Московской Академии о представлении правлением Вологодской семинарии послужных списков преподавателей и служащих семинарии и подведомственных ей духовных училищ и конспектов учебных программ.	5 октября ~~12 мая~~ 1815г.		
1272.	Дело о выполнении предписания внешнего правления Московской Академии о представлении правлением Вологодской семинарии отчетов и ведомостей об успеваемости учащихся семинарии и подведомственных ей духовных училищ.	12 мая 1815г. 24 ноября 1817г.		

97—50 000

№ п/п.	Делопроизводственный №	ЗАГОЛОВОК ЕДИНИЦЫ ХРАНЕНИЯ	Даты начала и окончания (крайние даты)	Количество листов
		1815		
	I273.	Дело о выполнении предписания внешнего правления Московской Академии о представлении правлением Рязанской духовной семинарией отчетов и ведомостей об успеваемости учащихся семинарий и подведомственных ей духовных училищ.		
	I274.	То же Костромской семинарии.		
	I275.	Послужные списки ректора и учителей Костромского уездного духовного правления.		
	I276.	Ведомости об успеваемости и дисциплине учащихся Рязанской духовной семинарии.		
	I277.	Списки и ведомости об успеваемости и дисциплине учащихся Тульской семинарии и подведомственных ей духовных учебных заведений.		
	I278.	Списки и ведомости об успеваемости и дисциплине учащихся Ярославской семинарии и подведомственных ей духовных учебных заведений.		
	I279.	Послужные списки преподавателей и служащих Ярославской семинарии и подведомственных ей духовных учебных заведений. Списки и ведомости об успеваемости и дисциплине учащихся Ярославской семинарии и подведомственных ей духовных учебных заведений. Конспекты и обзоры учебных программ Ярославской семинарии в 1814-1815 учебного года.		
		1816		
	I280.	Экономические отчеты Тульской, Ярославской, Владимирской, Вологодской, Рязанской и Спасо-Вифанской семинарий и подведомственных им духовных учебных заведений.		

№ п/п.	Делопроизводственный №	ЗАГОЛОВОК ЕДИНИЦЫ ХРАНЕНИЯ	Даты начала и окончания (крайние даты)	Количество листов	Отметки
		1816 год			
	I281	Дело о выполнении предписания Комиссии духовных училищ о новых правилах назначения на вакантные должности в духовные учебные заведения и представления всеми духовными учебными заведениями Московской епархии послужных списков преподавателей и служащих			
	I282	Дело о выполнении предписания Комиссии духовных училищ о прививке оспы студентам всех духовных учебных заведений			
	I283	Дело об ознакомлении правлений духовных учебных заведений Московской епархии с предписанием Комиссии духовных училищ о порядке пересылке денежных сумм в духовные учебные заведения			
	I284	Дело о выполнении предписания Комиссии духовных училищ о порядке избрания из числа учащихся духовных учебных заведений кандидатов для поступления в С-Петербургский педагогический институт	27 ноября 1816-30 июля 1817		
	I285	Дело о распределении суммы, ассигнованной Комиссией духовных училищ на содержание сирот, между Московской и Спасо-Вифанской семинариями			
	I286	Дело о выписке книг для библиотек семинарий и учебных заведений Московского учебного округа			
	I287	Дело о денежных пожертвованиях монастырей и частных лиц в пользу бедных учеников духовных учебных заведений Московского учебного округа			
	I288	Дело об увольнении учащихся из ведомства духовных училищ в епархиальное ведомство и переводе учащихся из духовного звания в светское			
	I289	Дело о назначении на должности протоиереев и священников профессоров и учителей духовных учебных заведений Московского округа			

№ п/п.	Делопроизводственный №	ЗАГОЛОВОК ЕДИНИЦЫ ХРАНЕНИЯ	Даты начала и окончания (крайние даты)	Количество листов	Отметки
	I290	Дело о назначении преподавателей словесности и всеобщей истории в Московскую и Владимирскую семинарии	29 июля I816-27 января I847		
	I29I	Послужные списки ректоров и преподавателей Московского духовного училища, Московского приходского училища, Коломенского духовного училища, Волоколамского приходского училища			
	I292	Предписание Комиссии духовных училищ о направлении в состав второго академического курса воспитанников семинарий			
	I293	Дело о вызове в качестве свидетелей на допрос по делу об умершем в питейном доме отставного солдата Абрамова служителей Академии Кудрявцева, Быкова и Пахомова			
	I294	Списки учащихся духовных учебных заведений московского округа Ведомости об успеваемости и дисциплине и учебные программы за I816г.			
	I295	Дело о расходовании денежных средств на содержание вновь открываемых училищ во Владимирской и Рязанской губерниях	28 августа I816-3 декабря I816		
	I296	Дело об ассигновании Комиссией духовных училищ денежных средств на содержание духовных училищ в I816 году и об увеличении окладов двум преподавателям Владимирской семинарии			
	I297	Дело о разрешении послушнику Флорищевой пустыни Владимирской епархии Троепольскому Е. заниматься во Владимирской семинарии частным образом			
	I298	Дело о направлении воспитанников семинарии в С-Петербургскую медико-хирургическую академию			

Делопроизводственный №	ЗАГОЛОВОК ЕДИНИЦЫ ХРАНЕНИЯ	Даты начала и окончания (крайние даты)	Количество листов	Отметки
	I8I6			
I299.	Дело о перевозке книг из бывшей Славяно-греко-латинской академии в Московскую-Перевенскую и Спасо-Вифанскую семинарии.			
I300.	Дело о служебных перемещениях преподавателей Вологодской и Тульской семинарии.	28 октября I816г. 14 октября I817г.		
I30I.	Послужные списки преподавателей и служащих. Списки и ведомости об успеваемости и дисциплине учащихся Вологодской семинарии за I8I6 год.			
I302.	Послужные списки преподавателей и служащих; списки и ведомости об успеваемости и дисциплине учащихся Калужской семинарии за I8I6 год.			
I303.	То же.			
I304.	То же Костромской семинарии.			
I305.	Дело о рассылке книг по духовным училищам, подведомственным Костромской семинарии.			
I306.	Дело о строительстве двух деревянных домов на каменном фундаменте для Соли-Галичевского и Галичевского духовных училищ, подведомственных Костромской семинарии.	I2 февраля I8I6 г. 26 января I8I8г.		
I307.	Дело о возведении в степень магистра профессора Костромской семинарии Скворцова П.			
I308.	Дело о разрешении преподавания еврейского, греческого и немецкого языка в Костромской академии по конспектам, присылаемым из Комиссии духовных училищ.	2 сентября I8I6г. I7 октября I8I8г.		
I309.	Послужные списки преподавателей и служащих, списки и ведомости успеваемости и дисциплины учащихся Рязанской семинарии и подведомственных ей духовных училищ за I8I6 год.			

№ п/п.	Делопроизводственный №	ЗАГОЛОВОК ЕДИНИЦЫ ХРАНЕНИЯ	Даты начала и окончания (крайние даты)	Количество листов
		1816		
	I3I0.	Ходатайство правления Рязанской семинарии о награждении профессоров Рязанской семинарии Тарасова М. и Красильникова С. и студента Магнитского Я.		
	I3II.	Послужные списки преподавателей и служащих, списки и ведомости об успеваемости и дисциплине учащихся Тульской семинарии и подведомственных ей духовных училищ за 1816 год.		
	I3I2.	То же.		
	I3I3.	Дело о переводе смотрителям Новосильских духовных училищ игумена Моисея на должность ректора Тульской семинарии.		
	I3I4.	Дело об увольнении по болезни профессора словесности Тульской семинарии протоирея Четрековского и о назначении на его место учителя Тульского уездного училища Боголюбова.		
	I3I5.	Дело о передаче в правление Тульской семинарии денег, оставшихся от ассигнования денежной суммы на ремонт подведомственных ей духовных училищ.		
	I3I6.	Дело о выполнении предписания Комиссии духовных училищ о проведении служебных перемещений преподавателей Ярославской и Новгородской семинарий.		
	I3I7.	Сообщение Комиссии духовных училищ об ассигновании денег на приобретение и ремонт здания для приходского училища в г. Молога.		
	I3I8.	Послужные списки преподавателей и служащих, списки и ведомости об успеваемости и дисциплине учащихся Ярославской семинарии и подведомственных ей духовных учебных заведений.		
	I3I9.	То же.		

№ п/п.	Делопроизводственный №	ЗАГОЛОВОК ЕДИНИЦЫ ХРАНЕНИЯ	Даты начала и окончания (крайние даты)	Количество листов	Отметки
		1816			
	I320.	Список учащихся духовных училищ Ярославского семинарского округа.			
	I320а.	Письмо епископа Дорогобужского Иннокентия	8 ноября 1816.		
		1817			
	I32I.	Дело о платной рассылке в духовные училища латинского лексикона Розанова.			
	I322.	Дело о правилах поступления учащихся духовных учебных заведений в С.-Петербургскую медико-хирургическую академию.			
	I323.	Экономические отчеты семинарии и духовных училищ за 1817 год.			
	I324.	Дело об ассигновании Комиссией духовных училищ денежных средств на содержание Академии, семинарий и духовных училищ.			
	I325.	Сообщение академического правления московскому митрополиту Августину о вкладе десяти тысяч рублей, оставшихся от штатной академической суммы, в Московский воспитательный дом для приращения процентов на бессрочное время.			
	I326.	Представление академическим правлением московскому митрополиту Августину примерного расписания расходов на 1817 год.			
	I327.	Дело о получении академическим правлением из Сохранной казны Московского воспитательного дома процентов с билетов.			
	I328.	Дело о представлении преимуществ преподавателям духовных учебных заведений при получении чина.			
	I329.	Дело о прекращении выплаты классного оклада профессору Московской семинарии Лошакову в связи с его отказом от вступления в духовное звание.	27 мая 1817г. 22 апреля 1818г.		
	I330.	Дело о служебных перемещениях преподавательского состава Рязанской, Вологодской и Орловской семинарий.			

97—50 000

№ п/п.	Делопроизводственный №	ЗАГОЛОВОК ЕДИНИЦЫ ХРАНЕНИЯ	Даты начала и окончания (крайние даты)	Количество листов
		1817		
	I33I.	Дело о выполнении предписания консистории о представлении в канцелярию Московского военного генерал-губернатора сведений об инвалидах, состоящих на службе в духовных учебных заведениях Московского округа.		
	I332.	Дело о назначении четырех профессоров священниками в церкви Московской епархии.	23 декабря 1817г. 16 января 1818г.	
	I333.	Дело об ознакомлении правлений духовных учебных заведений с предписанием Комиссии духовных училищ о разрешении преподавателям читать лекции и вести занятия в других учебных заведениях.		
	I334.	Дело об ознакомлении правлений учебных заведений с предписанием Комиссии духовных училищ о выборочной выдаче студентам "образцовых сочинений.	30 декабря 1817г. 20 февраля 1818г.	
	I335.	Дело об открытии духовных училищ в Москве и Угличе.		
	I336.	Послужные списки ректора, преподавателей и служащих Московской семинарии.		
	I337.	Сообщение консистории о представлении места священника в с. Сертиевском Ефремовского округа студенту Академии Райскому И.		
	I338.	Ведомости о количестве учащихся в семинариях и подведомственных им духовных училищ Московского округа в 1817 году.		
	I339.	Дело о направлении учащихся семинарий Московского округа в С.-Петербургскую медико-хирургическую академию.		
	I340.	Экономические отчеты о расходах штатных сумм на содержание Владимирской семинарии и подведомственных ей духовных училищ.		

Делопроизводственный №	ЗАГОЛОВОК ЕДИНИЦЫ ХРАНЕНИЯ	Даты начала и окончания (крайние даты)	Количество листов	Отметки
	1817			
I34I.	Дело о назначении на место умершего инспектора Владимирской семинарии профессора философии архимандрита Иосифа – иеромонаха Павла – на должность инспектора и профессора Ильинского А. на должность профессора философии.			
	1818.			
I342.	Ведомости о количестве учащихся во Владимирской семинарии и подведомственных ей духовных училищах.			
I343.	Дело о передаче в консисторию дела об ученике Владимирской семинарии Соболеве А., обвиняемом в пьянстве и учинении разгрома в семинарском доме.			
I344.	Сообщение правления Владимирской семинарии академическому правлению о приобретении для Владимирской семинарии дома у надворного советника Михайлова Н.			
I345.	Дело о назначении на место переведенного в Донской монастырь ректора Московской семинарии архимандрита Евгения ректора Вифанской семинарии архимандрита Парфения; и на место ректора Вифанской семинарии инспектора Московской семинарии архимандрита Вениамина и о назначении членом внешнего академического правления профессора Академии Кутневича.			
I346.	Послужные списки преподавателей и служащих, ведомости об успеваемости и дисциплине учащихся Вологодской семинарии и подведомственных ей духовных училищ. в 1817 году.			
I347.	То же Калужской семинарии.			
I348.	Дело об увольнении от должности ректора Лицовских духовных училищ иеромонаха Михаила и о назначении на его должность иеромонаха Иннокентия.			

97—50 000

№ п/п.	Делопроизводственный №	ЗАГОЛОВОК ЕДИНИЦЫ ХРАНЕНИЯ	Даты начала и окончания (крайние даты)	Количество листов
	I349.	Дело об удовлетворении прошения профессора церковной истории и еврейского языка Калужской семинарии Крыжановского И. о назначении его на вакантную должность профессора философских наук.		
	I350.	Дело о приеме в Московскую духовную академию студентов Казанской академии.		
	I35I.	Ведомости об успеваемости и дисциплине учащихся Костромской духовной семинарии и подведомственных ей духовных учебных заведений.		
	I352.	Дело об ходатайстве правлений Костромской и Спасо-Вифанской семинарий об увольнении двух преподавателей по состоянию здоровья.		
	I353.	Послужные списки ректора, профессоров и эконома Костромской духовной семинарии за 1817 год.		
	I354.	Дело о назначении жалования магистру Костромской семинарии Скворцову А. и магистру Рязанской семинарии Смирнову.		
	I355.	Дело о допуске к публичным испытаниям учащегося Костромской семинарии Воскресенского А.		
	I356.	Дело о передаче денег, оставшихся от расходов на строительство больницы и жилых помещений Костромской семинарии на строительство семинарского дома.		
	I357.	Дело об утверждении в профессорском звании преподавателя всеобщей истории и французского языка Фанина И.		
	I358.	Послужные списки преподавателей, ведомости об успеваемости и дисциплине учащихся Рязанской духовной семинарии и подведомственных ей духовных училищ.		

Делопроизводственный №	ЗАГОЛОВОК ЕДИНИЦЫ ХРАНЕНИЯ	Даты начала и окончания (крайние даты)	Количество листов	Отметки
	1817			
I359.	Дело о возведении в степень магистра с вручением магистерского диплома и креста профессора философских наук кандидата Полошебнова.			
I360.	Дело о подборе кандидатов на замещение вакантных мест назначенных в Грузию преподавателей Московской, Ккалужской и Рязанской семинарий.	I2 августа I8I7г. I7 февраля I8I8г.	I9	
I36I.	Дело о передаче учащегося Рязанского духовного уездного училища в Орловское уездное духовное училище.			
I362.	Дело об увольнении из Рязанской семинарии на лечение профессора еврейского и греческого языка архимандрита Иринея и о назначении для преподавания греческого языка ректора архимандрита Иеронима и для преподавания еврейского языка профессора Смирягина З.			
I363.	Дело об увольнении по болезни инспектора Рязанской семинарии Серезевского и назначении на его место профессора богословских наук архимандрита Гавриила.			
I364.	Послужные списки преподавателей и ведомости об успеваемости и дисциплине учащихся Тульской духовной семинарии и подведомственных ей духовных училищ.			
I365.	Дело о переводе профессора словесности Тульской семинарии Бошанова А. на службу в Казанскую духовную Академию.			
I366.	Ведомости об успеваемости и дисциплине учащихся Ярославской семинарии и подведомственных ей духовных училищ.			
I367.	Послужные списки преподавателей и служащих Ярославской семинарии и подведомственных ей духовных училищ.			

97—50 000

№ п/п.	Делопроизводственный №	ЗАГОЛОВОК ЕДИНИЦЫ ХРАНЕНИЯ	Даты начала и окончания (крайние даты)	Количество листов	Отметки
		1817			
	I368.	Дело о приеме на казенное содержание беднейших учеников Ярославской и Костромской семинарий.			
	I369.	Дело о рассмотрении вопроса о переводе некоторых учащихся Вологодской и Московской семинарий в епархиальное ведомство.			
	I370.	Дело об увеличении жалования профессору греческого и французского языка и библиотекарю Ярославской семинарии Тунашенскому П.			
	I371.	Послужной список учителя Галичского духовного училища Староторшского Ф. за 1817 год.			
	I372.	Послужные списки смотрителя и учителей Галичского духовного училища за 1817 год.			
	I373.	Послужные списки ректора и учителей Костомского духовного училища за 1817 год.			
	I374.	Послужные списки учителей Костромского духовного училища за 1817 год.			
	I375.	Послужные списки смотрителя и учителей Луховского духовного училища.			
	I376.	То же.			
	I377.	Послужной список учителя Макариевского духовного училища Цветкова И.			
	I378.	Дело о приобретении дома для Углического духовного училища.			
	I379.	Послужные списки смотрителя и учителей Солигалического духовного училища за 1817 год.			
	I380.	Послужной список учителя Солигалического духовного училища за 1817 год.			
		1817			
	I381.	Дело о рассмотрении прошения Вологодского семинарского правления о перемещении духовного училища из помещений Потьмского монастыря в другое место.			
		1818			
	I382.	Экономические отчеты о расходах штатной суммы семинариями и духовными училищами.			
	I383.	Дело об ознакомлении правлений семинарий и духовных училищ с предписанием Комиссии духовных училищ с предписанием Комиссии духовных училищ о принятии на казенное содержание детей канцелярских служителей духовных правлений, в случае их успеваемости и подписки о вступлении их в духовное звание.			
	I384.	Дело о выполнении предписания Комиссии духовных училищ о назначении оклада инспекторам семинарий, совмещающим должность ректора в уездных училищах.			
	I385.	Дело о выполнении предписания Комиссии духовных училищ о правилах общего и раздельного ведения делопроизводственных книг духовных уездных училищ и приходских училищ.			
	I386.	Рапорты правлений Рязанской, Владимирской, Тульской, Калужской, Ярославской и Костромской семинарий о получении предписания Академического правления о ежегодном представлении ведомости об учащихся семинарий.			
	I387.	Дело об ознакомлении правления Тульской, Калужской, Рязанской, Костромской и Владимирской семинарий с предписанием Комиссии духовных училищ об установлении числа учащихся вверенных одному наставнику.			

97—50 000

№ п/п.	Делопроизводственный №	ЗАГОЛОВОК ЕДИНИЦЫ ХРАНЕНИЯ	Даты начала и окончания (крайние даты)	Количество листов
		1818		
	I388.	Дело об отказе в выдаче аттестата учащимся семинарий, уволенным на гражданскую службу.		
	I389.	Предписание правления Московской духовной академии правлениям семинарий о представлении экономических отчетов в 2-х экземплярах.		
	I390.	Дело о направлении 30 воспитанников семинарий Московского духовного округа в С.-Петербургскую медико-хирургическую академию.		
	I39I.	Дело о направлении 35 воспитанников семинарий Московского духовного округа в Московский университет.		
	I392.	Дело о выплате учителям низших духовных училищ квартирного пособия.		
	I393.	Рапорты правлений Московской, Тульской, Костромской, Рязанской, Калужской и Владимирской семинарий о получении предписания Комиссии духовных училищ о правилах подбора кандидата на должность секретаря Семинарии.		
	I394.	Дело о награждении книгами "Начертания Церковно-библейской истории" и "Начертания церковной истории" за успехи в черчении ландкарт ученика Заиконоспасского училища Соловьева П.		
	I395.	Дело о представлении к очередным гражданским чинам преподавателей и служащих духовных семинарий.		
	I397.	Предписание консистории о необязательном присутствии ректоров семинарий на заседаниях консисторий.		
	1396	Дело о перемещениях по службе преподавателей духовных семинарий.		

Делопроизводственный №	ЗАГОЛОВОК ЕДИНИЦЫ ХРАНЕНИЯ	Даты начала и окончания (крайние даты)	Количество листов	Отметки
	1818			
I398.	Дело о назначении магистром духовных дел князя Голицына, а обер-прокурором Синода князя Мещерского.			
I399.	Дело об ознакаомлении правлений духовных семинарий с правилами утвержденными Комиссией духовных училищ правилами определения на жительство при семинариях и выплаты квартирных денег преподавателям и учащимся.			
I400.	Переписка с Государственной экспедицией о получении денег, ассигнованных на содержание бывшей греко-латинской Академии.			
I40I.	Дело о выполнении предписания Комиссии духовных училищ о представлении правлениями семинарий сведений о наличии вакантных мест служителей для определения на эти места инвалидов.	9 сентября I8I8г. 29 октября I8I9г.		
I402.	Ведомости о количестве учащихся духовных учебных заведений Московского округа.	30 декабря I8I8г. I8 января I8I9г.		
I403.	Расписание примерных расходов на содержание духовных учебных заведений Московского округа.			
I404.	Дело о пожертвовании монастырей, церквей и частных лиц в пользу учащихся семинарий.	2 февраля I8I8г. I9 января I8I9г.		
I405.	Дело об отказе Комиссией духовных училищ наградить штаб-лекаря Академии.	II ноября I8I8г. 23 октября I8I9г.		
I406.	Дело об ассигновании Комиссией духовных училищ денег на содержание духовных учебных заведений в Московском и Казанском духовных округах.			
I407.	Дело об увольнении по собственному желанию 9 профессоров духовных учебных заведений Московского духовного округа.			

97—50 000

№ п/п.	Делопроизводственный №	ЗАГОЛОВОК ЕДИНИЦЫ ХРАНЕНИЯ	Даты начала и окончания (крайние даты)	Количество листов
		1818		
	I408.	Дело о предписаниях Комиссии духовных училищ о проверке духовных учебных заведений Московского духовного округа.		
	I409.	Послужные списки преподавателей Владимирской семинарии и подведомственных ей духовных училищ.		
	I4I0.	Дело о выписке книг для учащихся семинарий.		
	I4II.	Дело о закрытии училища, состоящего в ведении Владимирской епархии.	I3 января I8I8г. 23 ноября I8I9г.	
	I4I2.	Дело о приглашении для чтения проповедей в С.-Петербург ректора Владимирской семинарии.		
	I4I3.	Послужные списки преподавателей и служащих Спасо-Вифанской семинарии и подведомственных ей духовных училищ.		
	I4I4.	Предписания Комиссии духовных училищ об объявлении благодарности профессорам и бакалаврам Академии.		
	I4I5.	Прошение правления Спасо-Вифанской семинарии об ассигновании Комиссией духовных училищ денежных средств на ремонт старого корпуса и строительство нового.		
	I4I6.	Послужные списки преподавателей и ведомости об успеваемости и дисциплине учащихся Вологодской семинарии и подведомственных ей духовных училищ.		
	I4I7.	Рапорт правления Вологодской семинарии правлению Академии об окончании учебного курса с приложением ведомостей и списков выпускников.		
	I4I8.	Переписка с Вологодскоц духовной консисторией о замещении вакантной должности священника в Благовещенском Собрячегодском соборе.	I3 июля I8I8г. I6 ноября I8I9г.	

Делопроизводственный №	ЗАГОЛОВОК ЕДИНИЦЫ ХРАНЕНИЯ	Даты начала и окончания (крайние даты)	Количество листов	Отметки
	1818			
I4I9.	Дело о сохранении в городе Тотьме уездного и приходского училища, состоящих в ведении Вологодской епархии.			
I420.	Послужные списки преподавателей и ведомости об успеваемости и дисциплине учащихся Калужской семинарии и подведомственных ей духовных училищ.			
I42I.	Представление Московской духовной академии правлению Костромской семинарии о приеме беднейших учеников на казенное содержание.			
I422.	Послужные списки преподавателей и ведомости об успеваемости и дисциплине учащихся Костромской семинарии и подведомственных ей духовных училищ.			
I423.	Дело о передаче на строительство уездного приходского училищ в г. Галиче денег, оставшихся от расходов штатной академической суммы Костромской академии.			
I424.	Дело об открытии в Казанском округе духовных училищ, подведомственных Московской духовной академии.			
I425.	Дело о выполнении предписания Комиссии духовных училищ о должностных перемещениях преподавателй и служащих Московской и С.-Петербургской духовных академий и семинарий Московского, С.-Петербургского и Казанского духовных округов в связи с образованием Казанского учебного округа.			

97—50 000

№ п/п.	Делопроизводственный №	ЗАГОЛОВОК ЕДИНИЦЫ ХРАНЕНИЯ	Даты начала и окончания (крайние даты)	Количество листов
		1818		
	I426.	Дело о выполнении предписания Комиссии духовных училищ о переводе профессора Рязанской семинарии магистра Стирягина в С.-Петербургскую духовную академию.		
	I427.	Послужные списки преподавателей ведомости об успеваемости и дисциплине учащихся Рязанской семинарии и подведомственных ей духовных училищ.		80л.
	I428.	Дело об увольнении в отставку профессора словесности и немецкого языка Рязанской семинарии Серезовского Ф.И. по состоянию здоровья.	25 ноября I8I8г. 9 декабря I8I9г.	I4
	I429.	Дело о выполнении предписания Комиссии духовных училищ о пересылке в правление Рязанской академии денежной суммы, ассигнованной на строительство дома духовного училища в г. Скопине.	23 июня I3 апреля I8I9г.	
	I430.	Послужные списки преподавателей ведомости об успеваемости и дисциплине учащихся Тульской семинарии и подведомственных ей духовных училищ.		
	I43I.	Дело о назначении на должность преподавателя немецкого языка Тульской семинарии учителя Тульского уездного училища Веселова Е.	6 октября I8I8г. I7 марта I8I9г.	
	I432.	Дело об увольнении по болезни двух учеников из Московской и Тульской семинарий в епархиальное ведомство.		

Делопроизводственный №	ЗАГОЛОВОК ЕДИНИЦЫ ХРАНЕНИЯ	Даты начала и окончания (крайние даты)	Количество листов	Отметки
	1818			
I433.	Предписания Комиссии духовных училищ об ассигновании денежной суммы на строительство нового корпуса Тульской семинарии.	22 октября I8I8г. I июня I8I9г.		
I434.	Дело о безвозмездной передаче ректором Тульской академии Киприаном белого камня для строительства нового корпуса Тульской семинарии.			
I435.	Дело об увольнении по болезни из Ярославской семинарии инспектора Мартынова и назначении на его место архимандрита Виталия.	I8 августа I8I8г. I2 февраля I8I9г.		
I436.	Дело о назначении на должность ректора Ярославского духовного училища протоирея Непоркомова А. и ректора Сольвычегодского духовного училища архимандрита Дионисия.			
I437.	Ведомости об успеваемости и дисциплине учащихся Ярославской семинарии и подведомственных ей духовных учебных заведений.			
I438.	Послужные списки преподавателей ведомости об успеваемости и дисциплине учащихся Ярославской духовной семинарии и подведомственных ей духовных училищ.			
I439.	Дело о выплате квартальных денег профессорам Ярославской духовной семинарии Ненарокомову А., Тихвинскому А., Туношенскому П. и Милославскому К.	29 апреля I8I8г. I7 января I8I9г.		
I440.	Дело об утверждении смотрителем Калужского уездного и приходского училищ ректора этих училищ архимандрита Арсения.			
I44I.	Послужной список смотрителя Угличского уездного училища акрхимандрита Палладия.			
I442.	Книга регистрации исходящих документов.			

97—50 000

№ п/п.	Делопроизводственный №	ЗАГОЛОВОК ЕДИНИЦЫ ХРАНЕНИЯ	Даты начала и окончания (крайние даты)	Количество листов	Отметки
		1819			
	I443.	Дело о служебных перемещениях ректоров и инспекторов Московской, Киевской и Полтавской семинарий.	18 мая 1819г. 23 января 1820г.		
	I444.	Предписание Комиссии духовных училищ о направлении на учебу в С.-Петербургскую медико-хирургическую академию воспитанников семинарий Московского и Казанского учебных округов.			
	I445.	Дело об ассигновании денежных сумм на строительство ного училищного корпуса в Заиконоспасском монастыре.	8 декабря 1819г. 20 декабря 1820г.		
	I446.	Предписание Комиссии духовных училищ о направлении исключенного за неуспеваемость из Фифанской семинарии Крылова Д. в медико-хирургическую академию.			
	I447.	Дело об умышленном повреждении неизвестными лицами помещений старого училищного корпуса и флигеля Заиконоспасского монастыря.			
	I448.	Дело о назначении классных окладов магистрам и кандидатам Ярославской, Вологодской и Рязанской семинарий.			
	I449.	Дело о переводе учащихся из одной семинарии в другую в течение 1819 года.			
	I450.	Дело о разрешении произведенному в священники учителю Московской семинарии Смирнову оставаться на учительской должности.			
	I451.	Дело об ознакомлении семинарских правлений с предписанием Комиссии духовных училищ о введении новой формы ведомости о количестве учащихся в семинариях и подведомственных им духовных училищ.			
	I452.	Дело об ознакомлении с предписанием Комиссии духовных училищ о производстве в первый разряд не более одной трети учащихся высшего отделения семинарий.			

Делопроизводственный №	ЗАГОЛОВОК ЕДИНИЦЫ ХРАНЕНИЯ	Даты начала и окончания (крайние даты)	Количество листов	Отметки
	1819			
I453.	Предписания Комиссии духовных училищ о выплате классных окладов вступившим в духовное звание магистрам и кандидатам и отказе в выплате окладов магистрам и кандидатам светского звания.			
I454.	Дело о выполнении предписания Комиссии духовных учебных заведений о чтении Нового завета в духовных учебных заведениях.			
I455.	Дело о выплате классных окладов кандидатам Московской академии Московской и Вологодской семинарий с момента вступления их в духовное звание.	2 сентября 1819г. 31 марта 1820г.		
I456.	Дело о получении из опекунского совета процентов капитала графа Остермана, завещенного им на содержание сирот, обучающихся в Московской духовной Академии.			
I457.	Дело о получении Московским семинарским правлением денег, оставшихся от суммы, пожертвованной императором на ремонт Андроньевского духовного училища.			
I458.	О представлении правления Московской семинарии в правление Московской академии проекта устройства помещений для уездного и приходского училища в Богоявленском московском монастыре.			
I459.	Дело о денежных пожертвованиях в пользу беднейших учащихся Коломенских духовных училищ.	4 ноября 1819г. 7 апреля 1820г.		
I460.	Рапорты семинарских правлений правлению Московской духовной академии о количестве распроданных венчиков и листов разрешительной молитвы за 1817-1818 годы.			
I461.	Экономические отчеты о раходах штатных сумм духовными учебными заведениями Московского духовного учебногоб округа.			

97—50 000

№ п/п.	Делопроизводственный №	ЗАГОЛОВОК ЕДИНИЦЫ ХРАНЕНИЯ	Даты начала и окончания (крайние даты)	Количество листов
		1819		
	I462.	Расписание сумм, ассигнованных Комиссией духовных училищ на содержание духовных учебных заведений Московского духовного округа.	20 января 1819г. 25 января 1820г.	
	I463.	Дело о снабжении учебной литературой духовных учебных заведений Московского духовного округа.		
	I464.	Ведомости и разрядные списки учащихся семинарий и училищ Московского духовного учебного округа. за 1819 год.		
	I465.	Дело о возведении в степень магистра профессоров Калужской и Вифанской семинарий.	6 октября 1819г. 12 мая 1820г.	
	I466.	Дело о направлении в С.-Петербургскую духовную академию воспитанников семинарий Московского и Казанского духовных округов.	20 июля 1819г. 24 мая 1820г.	
	I467.	Дело о направлении на учебу в С.-Петербургскую медико-хирургическую академию воспитанников семинарий Московского и Казанского духовных учебных округов.	16 июня 1819г. 3 марта 1820г.	
	I468.	Извещение об открытии Киевской духовной Академии.		
	I469.	Дело об ознакомлении семинарских и училищных правлений с положением о правилах приема в армейскую семинарию.		
	I470.	Дело об ассигновании денежных средств на ремонт зданий Спасо-Вифанской академии.	6 октября 1819г. 28 апреля 1820г.	
	I471.	Дело о назначении инспектора Вологодской семинарии иеромонаха Виссариона на должность ректора Вологодского духовного училища.	14 декабря 1819г. 5 апреля 1820г.	
	I472.	Предписание Комиссии духовных училищ о назначении воспитанника Вологодской семинарии Самсонова И., знающего зырянский язык, на место священника церкви Казанского прихода Яренского уезда.		

Делопроизводственный №	ЗАГОЛОВОК ЕДИНИЦЫ ХРАНЕНИЯ	Даты начала и окончания (крайние даты)	Количество листов	Отметки
	1819			
I473.	Дело о переводе неимущих учащихся Сомпалических духовных училищ Спирина Е., Спирина И, Сигорцина Д. и других на полубурсацкое содержание в низшее отделение Костромской семинарии.			
I474.	Дело о прекращении выплаты классного оклада уволенному по состоянию здоровья профессору Рязанской семинарии Кроткому.			
I475.	Донесение правления Тульской семинарии правлению Московской академии об исключении воспитанника Соколова П. за неуспеваемость.			
I476.	Дело о разборе подделки учащимся Тульской семинарии Иваном Разумовским свидетельства об успеваемости.			
I477.	Переписка правления Тульской семинарии с правлением Московской духовной академии об определении числа преподавателей в зависимости от числа учащихся.			
I478.	Дело об уравнении суммы стипендии, выплачиваемой бурсакам и полубурсакам, состоящим в Тульской епархии.			
I479.	Дело о выплате квартирных денег учителям духовных училищ, подведомственных Тульской семинарии.			
I480.	Донесение правления Тульской семинарии правлению Московской духовной академии о разделении учащихся низшего отделения Тульского уездного духовного училища на два класса.			
	1819-1820			
I481.	Предписание Комиссии духовных училищ о разрешении преподавания богословия как на латинском так и на русском языках.			

97—50 000

№ п/п.	Делопроизводственный №	ЗАГОЛОВОК ЕДИНИЦЫ ХРАНЕНИЯ	Даты начала и окончания (крайние даты)	Количество листов
		1819-1820		
1482.		Предписание Комиссии духовных училищ о разрешении выпускникам духовных учебных заведений находиться на казенном содержании до определения их на службу в духовные учебные заведения.		
1483.		Экономические отчеты о расходах штатной академической суммы на духовными учебными заведениями Московского духовного учебного округа.		
1484.		Разрядные списки учащихся семинарий и подведомственных им духовных училищ.		
1485.		Дело о получении Московской духовной академией из Опекунского совета процентов с капитала графа Остермана, завещенного им в пользу неимущих воспитанников Академии.		
		1820		
1486.		Донесения правлений семинарий Московского духовного округа о наличии в них вакантных должностей и представлении кандидатов на их замещения.		
1487.		Дело о должностных перемещениях преподавателей духовных учебных заведений Московского духовного округа.		
1488.		Предписание Комиссии духовных училищ о необходимости получения специального разрешения на расход денег, оставшихся от дополнительного ассигнования на строительство зданий духовного училища при Андроньевском монастыре.		
1489.		Дело о назначении профессорского оклада двум профессорам Московской и Калужской семинарий.	15 декабря 1820г. 16 сентября 1821г.	

Делопроизводственный №	ЗАГОЛОВОК ЕДИНИЦЫ ХРАНЕНИЯ	Даты начала и окончания (крайние даты)	Количество листов	Отметки
	1820			
1490.	Переписка с правление Московской духовной академии о возвращении денег, оставшихся от суммы, ассигнованной на строительство духовного училища при Андроньевском монастыре.			
1491.	Переписка с Комиссией духовных училищ о закупочных ценах на продовольственные товары.	30 ноября 1820г. 26 июня 1821г.		
1492.	Расписание суммы, ассигнованной Комиссией духовных училищ на дорожные и квартирные расходы выпускникам Московской духовной академии, направленным на службу в духовные учебные заведения.			
1493.	Дело об ознакомлении семинарских правлений с предписанием Комиссии духовных училищ о новых правилах составления послужных списков.	5 августа 1820г. 26 января 1821г.		
1494.	Расписание штатных расходов духовных учебных заведений Московского учебного духовного округа.			
1495.	Дело об ознакомлении правлений семинарий с предписанием Комиссии духовных училищ о составлении примерного штата бурсаков на 1820г.	26 июля 1820г. 24 сентября 1820г.		
1496.	Выписка из предписания Комиссии духотных училищ об обязательном объяснении причин наличия вакантного места в духовных учебных заведениях.			
1497.	Предписание Комиссии духовных училищ об обязательной отсылке в Государственный заемный банк и в Московский опекунский совет денег, оставшихся после расхода на содержание учебных духовных зданий, штатных академических сумм.			
1498.	Представление в правление Московской духовной Академии из правлений семинарий и подведомственных им духовных училищ ведомостей о количестве учащихся.			

97—50 000

№ п/п.	Делопроизводственный №	ЗАГОЛОВОК ЕДИНИЦЫ ХРАНЕНИЯ	Даты начала и окончания (крайние даты)	Количество листов
		1820		
	1499.	Дело о выполнении предписания Комиссии духовных училищ о представлении каждые четыре месяца сведений о штатных врачах и фельдшерах духовных учебных заведений, необходимых для составления медицинского календаря.	8 января 1820г. – 22 мая 1821г.	
	1500.	Сообщение правления Московской духовной Академии о выдаче пособия студентам, уволенным в епархиальное ведомство.		
	1501.	Дело о переводе некоторых служителей духовных учебных заведений в военное ведомство и приеме на их место инвалидов, способных нести службу.	5 мая 1820г. – 5 января 1822г.	
	1502.	Дело о направлении 55 воспитанников семинарий в Московское отделение медико-хирургической академии и 20 в Московский университет на медицинское отделение.	1 января 1820г. – 28 февраля 1821г.	
	1503.	Дело об увольнении по состоянию здоровья учащихся из семинарий в епархиальное ведомство.	29 января 1820г. – 12 января 1821г.	
	1504.	Дело об увольнении по состоянию здоровья из духовного звания учителя Калужского уездного духовного училища Ушакова А., учителя Костромского духовного училища Лаговского Е., учителя Рязанской семинарии Дапомостьева Т.		
	1505.	Дело об открытии Боровского духовного уездного училища Калужской епархии и Томского духовного уездного училища в Ярославской епархии.		
	1506.	Дело обсопределении Комиссией духовных училищ стоимости книг, оставшихся для продажи духовным учебным заведениям.	19 июля 1820г. – 28 марта 1821г.	
	1507.	Дело об ознакомлении правлений духовных учебных заведений с предписанием Комиссии духовных училищ о правилах выписки книг для библиотек.		

Делопроизводственный №	ЗАГОЛОВОК ЕДИНИЦЫ ХРАНЕНИЯ	Даты начала и окончания (крайние даты)	Количество листов	Отметки
	1820			
1508.	Дело об ознакомлении правлений духовных учебных заведений с предписанием Комиссии духовных учебных заведений о правилах приобретения книг священного писания.			
1509.	Записки эконома Московской духовной академии о расходах штатной академической суммы в 1820 году.			
1510.	Расписание расходов денежных средств на содержание духовных учебных заведений Московского округа.			
1511.	Послужные списки ректоров, профессоров и учителей семинарий и подведомственных им духовных училищ Московского округа.			
1512.	Ведомости об успеваемости и дисциплине учащихся Московской духовной семинарии за 1820 год.			
1513.	Дело о передаче процентов с положенных в Сохранный банк денежных сумм, пожертвованных частными лицами в пользу беднейших студентов Московской и Вифанской семинарии.			
1514.	Предписание правления Московской духовной академии правлению Московской семинарии о разделении класса всеобщей истории на две группы в связи с большим колмчеством учеников.			
1515.	Дело о пожертвовании частными лицами денежных сумм в пользу беднейших учащихся семинарий и низших духовных училищ.	17 апреля 1820г. – 2 февраля 1821г.		
1516.	Дело о назначении на должность ректора Волоколамских духовных училищ смотрителя этих училищ иеромонаха Амвросия и о назначении на должность инспектора священника Василия Буйгородского.	13 декабря 1820г. – 2 февраля 1821г.		

97—50 000

№ п/п.	Делопроизводственный №	ЗАГОЛОВОК ЕДИНИЦЫ ХРАНЕНИЯ	Даты начала и окончания (крайние даты)	Количество листов
		1820		
	1517.	Дело о назначении бывшего профессора Московской духовной академии священника Арсения ректором Спасо-Андроньевского уездного училища.		
	1518.	Послужные списки преподавателей и служащих Владимирской духовной семинарии.		
	1519.	Ведомости об успеваемости и дисциплине учащихся Владимирской семинарии за 1820 год.		
	1520.	Дело о вкладе денег правлением Владимирской семинарии в Государственный заемный банк для приращения процентов на бессрочное время.		
	1521.	Ведомости об успеваемости и дисциплине учащихся Вифанской семинарии за 1820 год.		
	1522.	Донесение правления Вифанской семинарии правлению Московской духовной академии о получении из Опекунского совета процентов с капитала митрополита Михаила, завещенного им на содержание беднейших учащихся.		
	1523.	Послужные списки преподавателей и служащих Вифанской семинарии за 1820 год.		
	1524.	Ведомости об успеваемости и дисциплине учащихся Вологодской семинарии за 1820 год.		
	1525.	Дело о выборе кандидата на должность протоирея Грязевецкого собора Вологодской епархии.		
	1526.	Дело о назначении на должность профессора физико-математических наук и греческого языка Вологодской семинарии священника Васильевского.		
	1527.	Представление правления Вологодской семинарии в правление Московской духовной академии отчета о расходах штатной суммы, ведомостей о дисциплине и успеваемости учащихся и о проделанных за 1819 год строительных и хозяйственных училищ.		

Делопроизводственный №	ЗАГОЛОВОК ЕДИНИЦЫ ХРАНЕНИЯ	Даты начала и окончания (крайние даты)	Количество листов	Отметки
	1820			
1528.	Предписание Комиссии духовных училищ о переводе учителя Вологодской семинарии Петра Дружинина в чин 12-го класса.			
1529.	Дело о прекращении выплаты квартирных денег учителям Вологодского, Тотемского, Устюженского и Сольвычегодского уездных училищ.			
1530.	Дело о выплате квартирных денег преподавателям Костромской, Тульской и Вологодской семинарий.			
1531.	Ведомости об успеваемости и дисциплине учащихся Калужской семинарии за 1820 год.			
1532.	Книга регистрации дел, рассмотренных на заседаниях правления Калужской семинарии в 1820 году.			
1533.	Послужные списки ректоров, смотрителей и преподавателей Костромской духовной семинарии и подведомственных ей духовных учебных заведений.			
1534.	Ведомости об успеваемости и дисциплине учащихся Костромской духовной семинарии за 1820 год.			
1535.	Дело о разрешении Комиссией духовных училищ профессору Костромской семинарии Знаменскому преподавания физики воспитанникам Смоленского казенного корпуса.			
1536.	Дело о разрешении Комиссией духовных училищ учителю Костромской семинарии Горскому преподавания немецкого языка воспитанникам Смоленского казенного корпуса.			
1537.	Дело о приеме восьми успевающих беднейших учащихся на казенное содержание в Костромскую семинарию.			

97—50 000

№ п/п.	Делопроизводственный №	ЗАГОЛОВОК ЕДИНИЦЫ ХРАНЕНИЯ	Даты начала и окончания (крайние даты)	Количество листов
		1820		
	I538.	Послужные списки преподавателей и служащих Рязанской семинарии и подведомственных ей духовных учебных заведений в 1820 году.		41
	I539.	Ведомости об успеваемости и дисциплине учащихся Рязанской семинарии в 1820 году.		32
	I540.	Дело о разделении классов из-за болезни большого количества учащихся на две части и назначении в эти классы дополнительных преподавателей с установлением им жалования по числу обучающихся.	22 ноября 1820г. 10 мая 1821г.	
	I541.	Дело о переводе учащихся из одного духовного учебного заведения в другое.		8
	I542.	Ведомости об успеваемости и дисциплине учащихся Тульской духовной семинарии в 1820 году.		
	I543.	Дело о приеме в Московскую духовную академию учащегося высшего отделения Тульской семинарии Нена рокова А.		
	I544.	Прошение правления Тульской семинарии о выдаче дипломов и магистерских крестов возведенных в магистерское звание протоиереям Базарову И., Протопопову П.		
	I545.	Дело о разрешении ученику высшего отделения Тульской семинарии Орлинскому С., пропустившему по болезни лекции, посещать занятия среднего отделения.		
	I546.	Дело о передаче Комиссией духовных училищ 30 тыс.руб., оставшихся от ассигнований суммы на строительство нового каменного дома Тульской семинарии, в правление семинарии.		
	I547.	Донесение правления Тульской семинарии правлению об отправлении учащихся Тульского уездного училища Никольского и Триадского, обвиняемых в краже, в Тульское губернское правление для проведения слудствия.		

№ п/п.	Делопроизводственный №	ЗАГОЛОВОК ЕДИНИЦЫ ХРАНЕНИЯ	Даты начала и окончания (крайние даты)	Количество листов	Отметки
		1820 год			
	I548	Представление правления Тульской семинарии в правление московской духовной академии копии с классификационного перечня книг, находящихся в библиотеке Тульской семинарии			
	I549	Послужные списки преподавателей и служащихся Ярославской духовной семинарии и подведомственных ей духовных училищ за 1820 год			
	I550	Переписка с правлением Ярославской семинарии о награждении профессоров и учителей семинарий и подведомственных ей духовных училищ за выслугу лет и безупречную службу			
	I551	Ведомости об успеваемости и дисциплине учащихся Ярославской духовной семинарии за 1820 год			
	I552	О представлении правлением Ярославской семинарии правлению московской духовной академии перечня выпускников семинарии, избранных на замещение вакантных должностей учителей в Ярославском уездном и приходском училищах, Углическом уездном училище и Молоческом приходском училище			
	I553	О представлении правлением Ярославской семинарии правлению московской духовной академии сведений о продаже венчиков и листов разрешительных молитв			
	I554	Книга регистрации документов, входящих во внешнее правление московской духовной академии с приложением протоколов заседаний			
		1821 год			
	I555	Экономический отчет по Академии и семинарии за 1821 год	8 февраля 1821- 20 июня 1821		
	I556	Записки эконома о расходах штатной академической суммы в 1821 году			
	I557	Донесения семинарских правлений в правление Московской академии о наличии вакантных мест в семи-	28 марта 1821- 10 января 1822		

№ п/п.	Делопроизводственный №	ЗАГОЛОВОК ЕДИНИЦЫ ХРАНЕНИЯ	Даты начала и окончания (крайние даты)	Количество листов	Отметки
		нариях и подведомственных им духовных училищах			
	I558	Дело о рассмотрении Комиссией духовных училищ и правлением Московской духовной академии вопроса о ремонте помещений Суздольского духовного училища			
	I559	Дело о строительстве при Академии двух деревянных сараев для хранения дров	9 октября I82I-24 сентября I822		
	I560	Примерное расписание расходов Московской духовной академии на I82Iг.			
	I56I	Дело об ассигновании денежных средств на содержание духовных учебных заведений Московского духовного учебного округа на I82I г.			
	I562	Дело о выплате классных окладов магистрам и кандидатам, состоящим в Московском епархиальном ведомстве			
	I563	Предписание Комиссии духовных училищ о правилах повышения жалования служителям Академии			
	I564	Дело о составлении расписания чтения проповедей собственного сочинения профессоров и бакалавров Московской академии и священников, состоящих в Радонежском духовном училище			
	I565	Выписка из журнала внешнего правления о разделении классов во Владимирской и Ярославской семинариях			
	I566	Предписание о поставке 7 обязательных экземпляров книг, издаваемых Академией или семинариями с одобрения цензурного комитета, в Комиссию духовных училищ			

Делопроизводственный №	ЗАГОЛОВОК ЕДИНИЦЫ ХРАНЕНИЯ	Даты начала и окончания (крайние даты)	Количество листов	Отметки
	I82I			
I568.	Дело о платной рассылке книг для академической и семинарской библиотек.	20 апреля I82Iг. 5 февраля I823г.		
I569.	Предписание Комиссии духовных училищ о переводе студента I-го разряда Ярославской семинарии Ильинского А. в студенты 2-го разряда из-за посредственного поведения.			
I570.	Дело о передаче в правление Московской духовной академии процентов, полученных с капитала графа Остермана, помещенного в Опекунский совет и завещанного на содержание сирот, обучающихся в Академии.			
I57I.	Дело об утверждении классных чинов преподавателям и студентам Рязанской, Костромской, Ярославской и Вологодской семинарий.			
I572.	Дело о назначении иеромонаха Евтихиана ректором Вологодской семинарии, иеромонаха Макария ректором Костромской семинарии, архимандрита Венедикта ректором Калужской семинарии и ректором Ярославской семинарии архимандрита Нафанаила.			
I573.	Дело об отказе Комиссии духовных училищ кандидату Московской духовной академии Готтесу (Оглобленскому) в возведении его в степень магистра.			
I574.	О представлении правлениями Тульской, Рязанской, Костромской, Вологодской, Калужской, Московской, Вифанской и Ярославской семинарий послужных списков преподавателей за I820-I82I годы.			
I575.	Донесения семинарских правлений в правление Московской духовной академии о количестве распроданных в I8I9 году венчиков и листов разрешительных молитв с приложением ведомостей.			

№ п/п.	Делопроизводственный №	ЗАГОЛОВОК ЕДИНИЦЫ ХРАНЕНИЯ	Даты начала и окончания (крайние даты)	Количество листов
		1821		
	I576.	Дело об ознакомлении правлений духовных семинарий с предписанием Комиссии духовных училищ о правилах приема и увольнении учащихся, происходящих из светского звания.		
	I577.	То же об установлении должностного оклада смотрителю приходского училища, состоящего при уездном духовном училище и ректору уездного духовного училища, являющемся одновременно инспектором семинарии.		
	I578.	Дело о направлении учащихся семинарий Московского и Казанского духовных учебных округов на учение в С.-Петербургскую духовную академию.		
	I579.	О представлении правлением Вологодской, Московской, Ярославской, Вифанской, Тульской, Калужской и Рязанской семинарий в правление Московской духовной академии списков учащихся семинарий и подведомственных им духовных училищ.		
	I580.	Дело о направлении на учебу в Московский медицинский институт при университете I6 воспитанников семинарий.		
	I58I.	Дело о направлении 48 воспитанников семинарий на учебу в С.-Петербургскую медико-хирургическую академию.		
	I582.	О представлении семинарскими правлениями в правление Московской духовной академии разрядных списков и ведомостей об успеваемости и поведениии студентов духовных семинарий в I820-I82I учебном году.		
	I583.	Предписание Комиссией духовных училищ о представлении правлениями семинарий ежегодных сведений о наличии вакантных преподавательских мест в семинариях и подведомстевнных им духовных училищ.		

Делопроизводственный №	ЗАГОЛОВОК ЕДИНИЦЫ ХРАНЕНИЯ	Даты начала и окончания (крайние даты)	Количество листов	Отметки
	1821			
I584.	Дело об ознакомлении семинарских правлений с правилами выплаты классных окладов магистрам и кандидатам, установленными Комиссией духовных училищ по Московскому и Казанскому духовным учебным округам.			
I585.	Предписание Комиссии духовных училищ о направлении в медико-хирургическую академию учащихся риторических и философских классов семинарий.			
I586.	Дело об ознакомлении семинарских правлений с предписанием Комиссии духовных училищ об увеличении окладов бурскакам.			
I587.	Дело об ознакомлении семинарских правлений с предписанием Комиссии духовных училищ о выдаче свидетельств исключенным студентам Академии и семинарий с обязательным указанием в них причин исключения и сведений об успеваемости и поведении.			
I588.	Дело об ознакомлении семинарских правлений с предписанием Комиссии духовных училищ о ежегодном представлении к I сентября разрядных списков и ведомостей об успеваемости и дисциплине студентов и послужных списков преподавателей.			
I589.	Предписание Комиссии духовных училищ об отправлении правлениям духовных учебных заведений Московского и Казанского округов 72 экземпляров "Положения о чинах для обучающих в духовных училищах".			
I590.	Дело об ознакомлении семинарских правлений с правилами направления инвалидов на замещение вакантных мест служителей при духовных учебных заведениях.			
I59I.	Дело об ознакомлении с предписанием Комиссии духовных училищ об обязательном изучении студентами семинарий еврейского языка.			

97—50 000

№ п/п.	Делопроизводственный №	ЗАГОЛОВОК ЕДИНИЦЫ ХРАНЕНИЯ	Даты начала и окончания (крайние даты)	Количество листов
		1821		
	I592.	Предписание Комиссии духовных училищ о подписке на журнал Императорского человеколюбивого общества.		
	I593.	Предписание Комиссии духовных училищ об открытии двух уездных и четырех приходских училищ в Вологодской епархии и о переводе Сольвичегодского уездного духовного училища в г. Яренск.		
	I594.	Предписание Комиссии духовных училищ о возведении инспектора Вологодской семинарии архимндрита Виссариона в степень магистра.		
	I595.	Конспекты и обзоры учебных программ Вологодской и Костромской семинарий.		
	I596.	Донесения семинарских правлений правлению Московской духовной академии о количестве приобретенных библий и книг священного писания.		
	I597.	Донесения семинарских правлений в правление Московской духовной академии о штатных врачах, служащих в Калужской, Тульской и Костромской семинариях.		
	I598.	Книга регистрации дел, рассмотренных на заседании Калужского семинарского правления в 1821 году.		
	I599.	Дело об устройстве учебных помещений для бурсаков в Костромской семинарии.		
	I600.	Дело об открытии больницы при Костромской семинарии.		
	I601.	Ходатайства правлений Костромской семинарии о назначении магистерского оклада ректору Костромской семинарии иеромонаху Макрию и ректору Вологодской семинарии иегумену Евтихиону.		

Делопроизводственный №	ЗАГОЛОВОК ЕДИНИЦЫ ХРАНЕНИЯ	Даты начала и окончания (крайние даты)	Количество листов	Отметки
	1821			
I602.	Дело о выплате квартирных денег преподавателям Академии и семинарий.			
I603.	Дело об ознакомлении семинарских правлений с предписанием Комиссии духовных училищ о прекращении выплаты классных окладов.	21 августа 1821г. 6 марта 1822г.		
I604.	Предписание Комиссии духовных училищ о присуждении штаб-лекарю Рязанской семинарии чина надворного советника.			
I605.	Дело о переводе учащихся из одной духовной семинарии в другую.			
I606.	Дело о ревизии представителями Московской духовной академии Пензенской, Нижегородской, Тамбовской, Владимирской и Вологодской семинарии.			
I607.	Дело о переводе по состоянию здоровья учащихся духовных учебных заведений в Епархиальное ведомство.	30 октября 1821г. 5 февраля 1822г.		
I608.	Дело о денежных пожертвованиях разных лиц в пользу беднейших учащихся семинарии и низших духовных училищ.	21 февраля 1821г. 6 марта		
I609.	Дело об объединении Новосильских и Тульских низших духовных училищ.	10 января 1821г. 12 февраля 1823г.		
	1822			
I610.	Дело об ознакомлении с предписанием Комиссии духовных училищ о распределении в народе православного учения.			
I611.	Дело о перемещении уездного духовного училища при Ярославском Толгском монастыре в Ростовский Борисоглебский монастырь.			

97—50 000

№ п/п.	Делопроизводственный №	ЗАГОЛОВОК ЕДИНИЦЫ ХРАНЕНИЯ	Даты начала и окончания (крайние даты)	Количество листов
		1822		
	I6I2.	Представления в правление Московской духовной академии правлениями Вологодской, Калужской, Тульской, Рязанской и Костромской семинарий ведомостей о дисциплине студентов.		
	I6I3.	Предписание Комиссии духовных училищ правлениям Московской духовной академии и семинарским правлениям Московского духовного учебного округа о правилах составления и подачи послужных списков преподавателей и служащих духовных учебных заведений.		
	I6I4.	Дело о представлении в Комиссию духовных училищ правлениями духовных учебных заведений Московского учебного округа сведений о наличии вакантных преподавательских мест.	I6 января I822г. 20 мая I823г.	
	I6I5.	Дело о направлении воспитанников Вифанской, Калужской, Тульской и Владимирской семинарий на учение в Московское отделение медико-хирургической академии.		
	I6I6.	Предписание Комиссии духовных училищ академическому правлению о направлении в Московское отделение медико-хирургической академии трех воспитанников Московской, Вифанской и Владимирской семинарий.		
	I6I7.	Предписание Комиссии духовных училищ о правилах направления воспитанников Академии в Московское отделение медико-хирургической академии.		
	I6I8.	Предписание Комиссии духовных училищ о новых правилах расчета с подрядчиками за выполненные работы.		
	I6I9.	Предписание Комиссии духовных училищ о прекращении выплаты классных окладов инспектору Вифанской семинарии магистру Наумову в связи с увольнением по состоянию здоровья и священнику Московской Богоявленскоц церкви магистру Боженову в связи с его смертью.		

Делопроизводственный №	ЗАГОЛОВОК ЕДИНИЦЫ ХРАНЕНИЯ	Даты начала и окончания (крайние даты)	Количество листов	Отметки
	1822			
I620.	Дело о посвящении кандидата 2-го курса Академии Благовещенского Василия в дьяконы Московской церкви Святителя Николая и назначении ему классного оклада.			
I62I.	Дело о выплате магистрам и кандидатам, назначенным на службу в духовные учебные заведения, денег на проезд и обзаведение.			
I622.	Представления правлениями Ярославской, Костромской и Вифанской семинарий в правление московской духовной академии сведений о количестве распроданных венчиков и разрешительных молитв.			
I623.	Дело о назначении священника Георгиевской церкви Онисима смотрителем Заиконоспасских духовных училищ и о назначении игумена Константина смотрителем духовных училищ при Андриановском монастыре.			
I624.	Рапорты правлений Вологодской, Тульской, Московской, Костромской и Ярославской семинарий в правление Московской духовной академии об успеваемости, дисциплине и учебных программах.			СФ
I625.	Дело о снабжении книгами академической и семинарских библиотек.	8 января I822г. I2 ноября I823г.		
I626.	Предписание Комиссии духовных училищ об употреблении казенных печатей для служебных документов семинарий и духовных училищ.			
I627.	Дело о проведении подписки правлениями Академии и семинарий на книги древнегреческих классиков.	26 августа I822г. I5 июля I823г.		
I628.	Разрядные списки учащихся семинарий и духовных училищ Московского духовного учебного округа.	30 мая I822г. II января I823г.		

97—50 000

№ п/п.	Делопроизводственный №	ЗАГОЛОВОК ЕДИНИЦЫ ХРАНЕНИЯ	Даты начала и окончания (крайние даты)	Количество листов
		1822		
	I629.	Дело об ассигновании Комиссией духовных учебных заведений денег на содержание духовных учебных заведений Московского духовного округа.		
	I630.	Ведомости о количестве учащихся духовных семинарий и училищ Московского духовного округа.		
	I63I.	Дело о частных денежных пожертвованиях в пользу беднейших воспитанников духовных семнарий и училищ.		
	I632.	Дело о направлении профессора Академии протопресвитора Кутневича В. в Московскую семинарию и подведомственные ей духовные училища для проведения ревизии.		
	I633.	Дело об ассигновании Комиссией духовных учебных заведений денежных средств на ремонт помещений Заиконоспасских учебных зданий.		
	I634.	Дело об ассигновании Комиссией духовных учебных заведений денежных средств на ремонт Московской семинарии.		
	I635	Предписание Комиссии духовных училищ о строительстве внутренних помещений в учебном здании Высокопетровского монастыря.		
	I636.	Послужные списки преподавателей и служащих Владимирской семинарии и подведомственных ей духовных учебных заведений.		
	I637.	Дело о назначении смотрителя Владимирский духовных училищ архимандрита Аркадия помощником профессора богословия Высшего отделения Московской семинарии.		
	I638.	Дело об увольнении по состоянию здоровья учащегося Владимирской семинарии Цветаева В. в епархиальное ведомство.		

Делопроизводственный №	ЗАГОЛОВОК ЕДИНИЦЫ ХРАНЕНИЯ	Даты начала и окончания (крайние даты)	Количество листов	Отметки
	1822			
I639.	Предписание правления Московской духовной академии об употреблении денег, полученных от продажи венчиков и разрешительных молитв, от процентов с частных пожертвований, помещенных в банк, и монастырских вкладов на содержание бурсаков.	24 декабря I822г. 8 января I823г.		
I640.	Ведомости об успеваемости и дисциплине учащихся Вифанской семинарии и подведомственных ей духовных училищ за I822 год.			
I64I.	Дело об ассигновании Комиссией духовных училищ денежных средств на пристройки и ремонт помещений Вифанской семинарии.			
I642.	Финансовые отчеты о расходах штатных сумм Вологодской, Вифанской, Костромской, Калужской и Ярославской духовных семинарий за I82I год.			
I643.	Послужные списки преподавателей и служащих Вологодской духовной семинарии и подведомственных ей духовных учебных заведений за I822 год.			
I644.	Прошение профессора Вологодской семинарии архимандрита Виссариона о представлении ему отпуска для свидания с родственниками.			
I645.	Дело об открытии трех уездно-приходских и одного приходского училища в Вологодской епархии.			
I646.	Послужные списки преподавателей и служащих Калужской духовной семинарии и подведомственных ей духовных училищ за I822 год.			
I647.	Ведомости об успеваемости и дисциплине учащихся Калужской духовной семинарии и подведомственных ей духовных училищ за I822 год.			

97—50 000

№ п/п.	Делопроизводственный №	ЗАГОЛОВОК ЕДИНИЦЫ ХРАНЕНИЯ	Даты начала и окончания (крайние даты)	Количество листов
		1822		
1648.		Послужные списки преподавателей Калужской духовной семинарии и подведомственных ей духовных учебных заведений.		
1649.		Ведомость дел, рассмотренных правлением Калужской семинарии в 1822 году.		
1650.		Послужные списки преподавателей и служащих Костромской духовной семинарии и подведомственных ей духовных училищ.		
1651.		Ведомости об успеваемости и дисциплине учащихся Костромской духовной семинарии за 1822 год.		
1652.		О представлении правлением Костромской семинарии в правление Московской духовной Академии прошения об увеличении числа учащихся, содержащихся на казенный счет.		
1653.		Дело о прекращении выплаты квартирных денег профессорам Костромской семинарии Знаменскому П. и Груздеву В. в связи с их проживанием в Костромском Богоявленском монастыре.		
1654.		Послужные списки преподавателей и служащих Рязанской духовной семинарии и подведомственных ей духовных училищ.		
1655.		Дело об увольнении за невыполнение обязанностей, несоблюдение постов и другие нарушения преподавателей Рязанской духовной семинарии Рахманина А., Полошеблова Т., Тарасова А. и Крошкова С.	1 января 1822г. 26 июня 1823г.	
1656.		Прошения правлений Тульской и Ярославской семинарий о назначении нескольким преподавателям сверхштатных окладов за совмещение преподавания нескольких предметов.		

Делопроизводственный №	ЗАГОЛОВОК ЕДИНИЦЫ ХРАНЕНИЯ	Даты начала и окончания (крайние даты)	Количество листов	Отметки
	1822			
1657.	Послужные списки преподавателей и служащих Тульской духовной Академии и подведомственных ей духовных училищ за 1822 год.			
1658.	Дело о выплате профессору словесности Тульской духовной семинарии магистру Зайцевскому Т. квартирных денег.			
1659.	Переписка с правлениями Тульской и Московской семинарий об отправке денег.			
1660.	Послужные списки преподавателей и служащих Ярославской духовной семинарии и подведомственных ей духовных училищ.			
1661.	Дело о пожертвовании гражданским губернатором Безобразовым 200 рублей на содержание бедных учащихся семинарий и духовных училищ.			
1662.	Прошение правления Ярославской семинарии о разрешении представления в правление Московской духовной Академии единого экономического отчета о расходах на содержание семинаристов и бурсаков.			
1663.	Дело о направлении на службу в Ярославскую духовную семинарию инвалидов из Костромского внутреннего батальона.	30 сентября 1822г. 8 января 1823г.		
1664.	Предписание Комиссии духовных училищ об ассигновании денежных средств на приобретение частного дома для помещения вновь открываемого в Пошехоне уездного духовного училища.	5 июля 1822г. 8 июля 1823г.		
	1823			
1665. –	Сообщение правления Ярославской духовной семинарии о пожаре, происшедшем в подведомственном ему Угличском приходском училище и степени нанесенных убытков.			

97—50 000

№ п/п.	Делопроизводственный №	ЗАГОЛОВОК ЕДИНИЦЫ ХРАНЕНИЯ	Даты начала и окончания (крайние даты)	Количество листов
		1823		
	I666.	Дело о пожертвовании частными лицами книг в библиотеки Ярославской семинарии.		
	I667.	Журнал протоколов заседаний внешнего правления Академии за I823 год.		
	I668.	Экономический отчет о расходах штатной экономической суммы на содержание Академии в I823 году.		
	I669.	Дело о выполнении предписания Комиссии духовных училищ о представлении правлениями семинарий Московского духовного учебного округа сведений об остатках неизрасходованных штатных сумм для дальнейшего приобщения их к составлению пенсионного капитала.	26 августа I823г. 4 февраля I824г.	
	I670.	Дело о представлении правлениями семинарий Московского духовного учебного округа в правление Комиссии духовных училищ годичных ведомостей об успеваемости и дисциплине учащихся семинарий и подведомственных ему духовных училищ.		
	I67I.	Дело о представлении правлениями семинарий Московского духовного учебного округа в правление Академии сведений о наличии в семинариях и подведомственных им училищах вакантных преподавательских мест.		
	I672.	Предписание Комиссии духовных училищ о назначении классных окладов магистрам и кандидатам, поступившим на службу в духовные учебные заведения и принявших духовный сан.		
	I673.	Рапорты правлений семинарий в академическое правление о врачах и фельдшерах, состоящих в штате.		
	I674.	Прошение ректора Переславского духовного училища в правление Московской духовной академиио возобновлении ему классного оклада, прерванного из-за перевода его из Оренбургской семинарии в Переславскую.		

Делопроизводственный №	ЗАГОЛОВОК ЕДИНИЦЫ ХРАНЕНИЯ	Даты начала и окончания (крайние даты)	Количество листов	Отметки
	1823			
I675.	Дело об ознакомлении правлений семинарий Московского духовного учебного округа с предписанием Комиссии духовных училищ о направлении в местный академический курс учащихся семинарий.			
I676.	Дело о направлении учащихся семинарий Московского и Казанского учебных округов в медико-хирургическую академию.			
I677.	Предписание Комиссии духовных училищ о направлении в Московскую духовную Академию учащегося Оренбургской духовной семинарии Несмелова Я.			
I678.	Предписание Комиссии духовных училищ о разрешении правлениям семинарий и подведомственным им училищам представления в академическое правление ведомостей об успеваемости и поведении учащихся до второй половины октября.			
I679.	Дело о выполнении правлениями семинарий Московского духовного учебного округа предписания Комиссии духовных училищ о представлении списков лиц духовного звания, являющихся кавалерами орденов, для внесения их в Придворный календарь.			
I680.	Дело о присвоении штаб-лекарю Академии Витовскому С. и учителю Ярославской семинарии Милославову К. очередного чина.	3 сентября I823г. I6 декабря I824г.		
I68I.	Дело об увольнении поссостоянию здоровья в местные епархиальные ведомства учащихся Калужской семинарии Лазарева П. и Любимого П., учащихся Тульской семинарии Андреева К. и Глаголева И. и учащихся Рязанской семинарии Свистова И., Кудрявцева Т. и Некрасова И.			
I682.	Дело об увольнении по состоянию здоровья из училищного духовного ведомства учителя Новосильского уездного училища Баршевского Ф.			

97—50 000

№ п/п.	Делопроизводственный №	ЗАГОЛОВОК ЕДИНИЦЫ ХРАНЕНИЯ	Даты начала и окончания (крайние даты)	Количество листов
		1823		
	1683.	Предписание Комиссии духовных училищ о приобретении одежды для выпускников Академии, принявших монашество, на средства, оставшиеся от расхода штатной академической суммы.		
	1684.	Предписание Комиссии духовных училищ об открытии в Академии к класса английского языка и назначении преподавателю английского языка бакалвру Стешенскому оклада из денег, оставшихся от расхода штатной академической суммы, ассигнованной на выплату жалования.		
	1685.	Представление в Комиссию духовных училищ примерного расписания расходов на содержание Московской духовной академии на 1823 год.		
	1686.	Предписание Комиссии духовных училищ об обязательном представлении правлениями Академии, семинарий и подведомственных им духовных учебных заведений сведений о денежных штрафах, налагаемых на преподавателей, служащих и учащихся.		
	1687.	Предписание Комиссии духовных училищ в правление московской Академии и в правления духовных учебных заведений Московского и Казанского округов о представлении в дополнение к ежегодному экономическому отчету отчета о суммах, полученных Комиссией духовных училищ на выплату классных окладов по прилагаемой форме.		
	1688.	Дело о служебных перемещениях смотрителей Ярославской, Вологодской, Смоленской и Владимирской семинарий.		
	1689.	Предписание Комиссии духовных училищ о порядке приобретения сукна для пошива одежды преподавателям и ученикам духовных учебных заведений.		

Делопроизводственный №	ЗАГОЛОВОК ЕДИНИЦЫ ХРАНЕНИЯ	Даты начала и окончания (крайние даты)	Количество листов	Отметки
	1823			
1690.	Дело о рассылке книг в духовные семинарии.	13 марта 1823г. 15 апреля 1823г.		
1691.	Дело об уплате семинарскими правлениями денег за присланные из комиссии духовных училищ книги.			
1692.	Представления семинарскими правлениями в правление Московской Академии сведений о количестве проданных венчиков и разрешительных молитв.			
1693.	Рапорты семинарских правлений в правление Московской Академии о поведении и нравственности учащихся.			
1694.	Дело об ассигновании Комиссией духовных учебных заведений средств на содержание духовных учебных заведений Московского округа в 1823 году.			
1695.	Ведомости количества учащихся духовных учебных заведений по Московскому округу.			
1696.	Представления семинарских правлений Московского учебного округа в Комиссию духовных училищ послужных списков преподавателей и служащих за 1823 год.			
1697.	Конспекты и обзоры учебных программ духовных семинарий Московского округа за 1822-23 учебный год.			
1698.	Экономический отчет Владимирской духовной семинарии и подведомственных ей училищ за 1822 год.			
1699.	Ведомости об успеваемости и поведении учащихся Владимирской духовной семинарии и подведомственных ей училищах за 1822-23 учебный год.			

СФ

97—50 000

№ п/п.	Делопроизводственный №	ЗАГОЛОВОК ЕДИНИЦЫ ХРАНЕНИЯ	Даты начала и окончания (крайние даты)	Количество листов
		1823		
	I700.	Дело об ассигновании Комиссией духовных училищ денежных средств на содержание Владимирской семинарии.		
	I70I.	Предписание Комиссии духовных училищ о переводе смотрителя Владимирских низших духовных училищ архимандрита Аркадия на должность ректора Могилевской семинарии.		
	I702.	Экономический отчет Вологодской духовной академии и подведомственных ей духовных училищах за 1822 год.		
	I703.	Список учащихся Вологодской семинарии, выдержавших испытания после окончания 1822-23 учебного года.		
	I704.	Дело о принятии детей служащих Онежского Горно-Солиного правления в Вологодскую семинарию.		
	I705.	Дело об увольнении инспектора Вологодской семинарии Виссариона в отпуск.		
	I706.	Экономический отчет Калужской семинарии и подведомственных ей духотных училищах за 1822 год.		
	I707.	Предоставление правления Калужской семинарии в правление Академии отчета об успеваемости и поведении студентов, учебной программе и служебных перемещениях преподавателей семинарии и подведомственных ей духовных училищах.		
	I708.	Разрядные списки учащихся Калужской духотной семинарии на 1823 год.		
	I709.	Ведомость дел, рассмотренных на правлении Калужской семинарии в 1823 году.		

Делопроизводственный №	ЗАГОЛОВОК ЕДИНИЦЫ ХРАНЕНИЯ	Даты начала и окончания (крайние даты)	Количество листов	Отметки
	1823			
I7I0.	Дело об увольнении по состоянию здоровья эконома Калужской семинарии Райского И. и о назначении на его место эконома Калужской городской церкви священника Образцова Н.			
I7II.	Предписание Комиссии духовных училищ о направлении на службу в Калужскую семинарию инвалидов из Калужского гарнизонного батальона.	30 декабря 1823г. 4 июня 1824г.		
I7I2.	Дело о предписании правления Московской духовной академии о немедленном представлении семинарскими правлениями сведений о служебных перемещениях преподавателей и служащих.			
I7I3.	Опись документов Казанского духовного учебного округа, поступивших в Архив академического правления.			
I7I4.	Экономические отчеты Костромской духовной семинарии и подведомственных ей училищ за 1822 год.			
I7I5.	То же Костромской, Калужской и Рязанской семинарий за 1823 год.			
I7I6.	Предписание Комиссии духовных у училищ о прекращении выплаты классного оклада ректору Костромской семинарии архимандриту Макарию в связи с его смертью.			
I7I7.	Дело о прошении правления Костромской семинарии о выдаче аттестата бывшему учителю Галического уездного училища священнику Щекину В.	30 июля 1823г. 10 ноября 1824г.		
I7I8.	Дело о прекращении выплаты квартирных денег бывшему профессору Костромской семинарии Скворцову А. в связи с назначением его на должность священника Новоильинской церкви в г. Костроме.			

97—50 000

№ п/п.	Делопроизводственный №	ЗАГОЛОВОК ЕДИНИЦЫ ХРАНЕНИЯ	Даты начала и окончания (крайние даты)	Количество листов
		1823		
	I7I9.	Дело о приобретении теплой одежды для казенных воспитанников Костромской семинарии.		
	I720.	Дело о ходотайстве правления Костромской семинарии о награждении магистерским крестом священника Скворцова А.		
	I72I.	Ведомости экзаменационных оценок учащихся Рязанской духовной семинарии в 1823-24 учебном году.		
	I722.	Дело о переводе учащихся низшего отделения Рязанской семинарии Хламова Н. в Смоленскую семинарию.		
	I723.	Дело о ходатайствах правлений Рязанской и Владимирской семинарий о выплате квартирных денег нескольким преподавателям.		
	I724.	Ходатайство правления Рязанской семинарии о награждении магистерскими крестами инспектора Рязанской семинарии иеромонаха Гедеона.	28 декабря 1823г. I6 января 1824г.	
	I725.	Дело о предписании Комиссии духовных училищ об устройстве каменного тротуара возле здания Рязанской духовной семинарии.		
	I726.	Экономический отчет Тульской духовной семинарии и подведомственных ей училищ за 1822 год.		
	I727.	Ведомости экзаменационных оценок учащихся Тульской духовной семинарии за 1823-24 учебный год.		
	I728.	Дело о предписании Комиссии духовных училищ о назначении сверхштатных окладов преподавателям духовных учебных заведений, совмещающих преподавание нескольких предметов.		

Делопроизводственный №	ЗАГОЛОВОК ЕДИНИЦЫ ХРАНЕНИЯ	Даты начала и окончания (крайние даты)	Количество листов	Отметки
	1823			
I729.	Дело о предписании Комиссии духовных училищ о назначении сверхштатных окладов преподавателям Тульской духовной семинарии.			
I730.	Дело о назначении учителя Тульской семинарии кандидата Тихомирова М. священником Пречистинской церкви в г. Москве.			
I73I.	Ведомости об успеваемости и дисциплине учащихся Ярославской духовной семинарии и подведомственных ей училищ за 1822г.			
I732.	Дело об отказе академического правления в представлении к награждению профессоров Ярославской семинарии Попова Д. и Соколова П.			
I733.	Разрядные списки учащихся Ярославской духовной семинарии после окончания публичных испытаний 1823- 1824 учебного года.			
	1824			
I734.	Дело о предписании Комиссии духовных училищ с разъяснением порядка найма крестьян на подрядные работы.			
I735.	Дисциплинарные ведомости учащихся духовных учебных заведений Московского округа.	I2 октября 1824г. I9 февраля 1825г.		
I736.	Рапорты правлений духовных семинарий Московского округа о количестве врачей и фельдшеров, состоящих в штате.			
I737.	Дело о представлении семинарскими правлениями сведений о наличии вакантных профессорских мест.			

97—50 000

№ п/п.	Делопроизводственный №	ЗАГОЛОВОК ЕДИНИЦЫ ХРАНЕНИЯ	Даты начала и окончания (крайние даты)	Количество листов
		1824		
	I738.	Дело о выполнении предписания Комиссии духовных училищ о представлении семинарскими правлениями сведений о наличии денег, оставшихся от расхода штатных сумм, ассигнованных на содержание семинарий и подведомственных им духовных учебных заведений.		
	I739.	Предложение конференции Московской духовной академии о вручении дипломов выпускникам Академии и семинарий Московского духовного учебного округа, получившим звание магистров.		
	I740.	Дело о направлении 42 воспитанников семинарий Московского и Казанского духовных учебных округов в медико-хирургическую академию.	I5 июля I824г. I8 февраля I825г.	
	I74I.	Дело о рассмотрении прошения исключенного из Костромской семинарии канцеляриста Депутатова О. о восстановлении его в числе учащихся.		
	I742.	Дело о награждении ректора Московской духовной академии архимандрита Кирилла орденом Св. Владимира 3-ей степени.		
	I743.	Дело об увольнении профессора философских наук Московской духовной академии протопресвитора Кутневича В. и о назначении на его место профессора Голубинского.		
	I744.	Дело о назначении ректором Московской духовной академии ректора С.-Петербургской академии архимандрита Поликарпа вместо архимандрита Кирилла, назначенного викарием Московской епархии.		
	I745.	Дело о переводе в иеромонахи иеродьяконов Владимирской епархии Макария, Афонасия, Сергия и Григория.		

Делопроизводственный №	ЗАГОЛОВОК ЕДИНИЦЫ ХРАНЕНИЯ	Даты начала и окончания (крайние даты)	Количество листов	Отметки
I746	1824			
I746.	Дело о получении правлением Академии из Александровской лавры и Донского монастыря денег для выплаты жалования бакалаврам архимандритам Гавриилу и Евлампию.			
I747.	Дело о назначении соборного иеромонаха Гавриила на должность библиотекаря Московской духовной академии.			
I748.	Дело о присвоении очередных чинов преподавателям Калужской, Костромской и Владимирской духовных семинарий.	I ноября I824г. I6 сентября I825г.		
I749.	Предписание Комиссии духовных училищ о награждении денежными премиями за отличную долгосрочную службу профессоров и бакалавров Московской духовной академии.			
I750.	Сопроводительное письмо правления Московской духовной Академии в канцелярию С.-Петербургской духовной академии при отсылке денег на дорожные расходы соборному иеромонаху бакалавру Гавриилу.			
I75I.	Дело о переводе академической казны из Лаврской ризницы в помещение академического правления.			
I752.	Дело о прекращении выплаты классных окладов профессору Московской семинарии Владимирскому и кандидату Калужской семинарии Райскому в связи с увольнением их со службы в духовных учебных заведениях.			
I753.	Дело о ходатайствах правлений Тульской, Ярославской и Калужской духовных семинарий о выплате классных окладов преподавателям.			
I754.	Дело о ходатайствах правлений Владимирской и Тульской семинарий о выплате квартирных денег преподавателям.			

97—50 000

№ п/п.	Делопроизводственный №	ЗАГОЛОВОК ЕДИНИЦЫ ХРАНЕНИЯ	Даты начала и окончания (крайние даты)	Количество листов
		1824		
	I755.	Дело о поступлении в правление Костромской духовной семинарии денег, полученных от продажи имущества умершего инспектора Галеческих духовных училищ Реформатского В.в качестве компенсации за утеренные им казенные деньги.	I2 ноября I824г. 27 сентября I825г.	
	I756.	Дело о выполнении предписания Комиссии духовных училищ о выплате выпускникам Академии, направленным на службу в духовные учебные заведения, денег на дорожные расходы.	I4 ноября I824г. 9 ноября I825г.	
	I757.	Дело о предписании Комиссии духовных училищ о запрещении воспитанникам семинарий подачи прошений о направлении их на учение в медико-хирургическую академию без ведома семинарского начальства.		
	I758.	Дело о служебных перемещениях ректоров и инспекторов духовных учебных заведений Московского округа.	I4 апреля I824г. 24 января I825г.	
	I759.	Дело об увольнении Министра духовных дел и народного просвещения князя Голицына в связи с его прошением.		
	I760.	Дело о предписании Московской духовной консистории о повышении требований правления Вифанской семинарии к воспитанникам, определяемым на должность священников.		
	I76I.	Уведомление Московской духовной консистории о напечатании листов разрешительных молитв, предназначенных для продажи в Московской Единоверческой семинарии.		
	I762.	Предписание Московской духовной консистории об обязательном наличии у начальства духовных учебных заведений строительных планов помещений, занимаемых духовными заведениями.		

Делопроизводственный №	ЗАГОЛОВОК ЕДИНИЦЫ ХРАНЕНИЯ	Даты начала и окончания (крайние даты)	Количество листов	Отметки
	1824			
I763.	Дело о пожертвовании частными лицами денежных сумм в пользу беднейших учащихся духовных учебных заведений.			
I764.	Дело о назначении ученика Перевинского духовного училища Соколова А. письмоводителем академического правления.			
I765.	Предписание Комиссии духовных училищ с сообщением о распоряжении Комитета министров о расходах штатных сумм на мощение улиц возле заведений духовных учебных училищ, расположенных в городах.			
I766.	Дело о распределении выпускников духовных учебных заведений в те епархиальные ведомства, которые направили их на учебу.			
I767.	Отчеты правлений духовных учебных заведений Московского округа о числе проданных венчиков и разрешительных молитв в I824 году.			
I768.	Журнал протоколов заседаний внешнего правления Академии за I824 году.			
I769.	Годовая ведомость об успеваемости и поведении учащихся духовных учебных заведений Московского округа.			СФ
I770.	Предписание Комиссии духовных училищ с приложением сметы об ассигновании денежных средств на содержание духовных учебных заведений Московского округа на I-ю половину I824 года.			
I77I.	Предписание Комиссии духовных училищ о награждении учеников духовных учебных заведений, отличившихся в учебе и поведении.	2 марта I824г. 29 января I825г.		

97—50 000

№ п/п.	Делопроизводственный №	ЗАГОЛОВОК ЕДИНИЦЫ ХРАНЕНИЯ	Даты начала и окончания (крайние даты)	Количество листов
		1824		
	I772.	Дело о выполнении предписания Комиссии духовных училищ о назначении выпускников Академии, получивших звание кандидатов и магистров на вакантные преподавательские должности в духовные учебные заведения.	24 мая I824г. I8 февраля I824г.	
	I773.	Конспекты и обзоры учебных программ духовных учебных заведений Московского округа.	I2 октября I824г. I9 февраля I825г.	
	I774.	Представления семинарскими правлениями в правление Московской духовной академии разрядных списков учащихся на I824 год.		
	I775.	Списки учащихся духовных учебных заведений Московского округа за I824 год.	I2 января I824г. 22 февраля I825г.	
	I776.	Послужные списки преподавателей и служащих семинарий Московского духовного округа.		
	I777.	Ведомости об успеваемости и поведении учащихся духовных училищ, подведомственных Московской семинарии.		
	I778.	Предписание Комиссии духовных училищ о переводе профессора Владимирской духовной семинарии Успенского Ф. в С.-Петербургскую духовную семинарию.		
	I779.	Ведомости об успеваемости и поведении учащихся духовных училищ, подведомственных Владимирвкой семинарии и списки вновь принятых учеников.		
	I780.	Ведомости об успеваемоти и поведении учащихся Вифанской семинарии и подведомственных ей духовных училищ за I824 год.		

Делопроизводственный №	ЗАГОЛОВОК ЕДИНИЦЫ ХРАНЕНИЯ	Даты начала и окончания (крайние даты)	Количество листов	Отметки
	1824			
I78I.	Дело о составлении расписания чтения проповедей собственного сочинения профессоров и бакалавров Московской духовной академии, профессоров Вифанской семинарий и священников Родонежского духовного ведомства.			
I782.	Дело о назначении штатного оклада врачу больницы Вифанской семинарии Витовскому С.			
I783.	Ведомости об успеваемости и дисциплине учащихся Вологодской духовной семинарии за I824 год.			
I784.	Ведомости об успеваемости и поведении учащихся духовных училищ, подведомственных Вологодской семинарии за I825 год.	I824г. I825г.		
I785.	То же.			
I786.	Дело о выдаче жалования смотрителю Никольских училищ Нордову Н. и инспектору Макарьевских училищ Акимову П.			
I787.	Извещение Калужского семинарского правления Московской духовной академии о получении дипломов и аттестатов для инспектора семинарии иеромонаха Макария, профессора Зайцева Л., учителя Потемкина, кандидата Ботанова и студента Попова.			
I788.	Ведомости об успеваемости и дисциплине учащихся Калужской духовной семинарии за I824 год.			
I789.	Дело о правах и обязанностях преподавателей духовных учебных заведений, ведущих один класс и их одинаковом подчинении правлению.	7 декабря I824г. I8 января I825г.		
I790.	Список дел, рассмотренных правлением Калужской семинарии в I824 году.			

97—50 000

№ п/п.	Делопроизводственный №	ЗАГОЛОВОК ЕДИНИЦЫ ХРАНЕНИЯ	Даты начала и окончания (крайние даты)	Количество листов
		1824		
	I79I.	Дело о выплате жалования преподавателям Калужской семинарии.		
	I792.	Дело об увольнении по состоянию здоровья учащегося Калужской семинарии в епархиальное ведомство.		
	I793.	Дело об отсылке магистерских крестов священнику Калужской городской Никитской церкви Архангельскому и священнику Вологодской Спасской церкви Нордову В.		
	I794.	Дело о представлении Калужским семинарским правлением в правление Академии книги записи расходов на строительство здания для Мещовских училищ.		
	I795.	Дело о назначении ректором Костромской семинарии профессора Тобольской семинарии архимандрита Евгения.	9 октября 1824г. 19 января 1828г.	
	I796.	Ведомости об успеваемости и дисциплине учащихся Костромской семинарии и подведомственных ей духовных училищ за 1824 год.		
	I797.	То же.		
	I798.	Предписание Комиссии духовных училищ, разрешающее Костромскому семинарскому правлению использовать деньги, полученные от продажи венчиков и разрешительных молитв на содержание бурсаков.		
	I799.	Дело о выплате Костромским семинарским правлением Московской типографской конторе денег за доставку книг.		
	I800.	Дело о разделении, в связи с большим количеством учащихся, класса словесности в Костромской семинарии и класса философии в Ярославской семинарии на два класса.		

Делопроизводственный №	ЗАГОЛОВОК ЕДИНИЦЫ ХРАНЕНИЯ	Даты начала и окончания (крайние даты)	Количество листов	Отметки
	1824			
I80I.	Дело о награждении профессора словесности и эконома Костромской семинарии Груздева денежной премией за долгую и безупречную службу.			
I802.	Ведомости об успеваемости и дисциплине учащихся духовных училищ, подведомственных Рязанской семинарии за 1824 год.			
I803.	Ведомости об успеваемости и дисциплине учащихся духовных училищ, подведомственных Тульской семинарии за 1824 год.			
I804.	Отчет правления Тульской семинарии о количестве учащихся, полубурсаков и бурсаков в семинарии и подведомственных ей духовных учебных училищах за 1823 год.			
I805.	Прошение правления Тульской семинарии в правление Московской академии о разрешении проведения ревизии в подведомственных ей училищах и поручении ревизии профессорам семинарии Зайцевскому и Мерцалову.			
I806.	Экономические отчеты Ярославской, Владимирской и Вологодской духовных семинарий и подведомственных им духовных училищ за 1823 год.			
I807.	Ведомости об успеваемости и дисциплине учащихся духовных училищ, подведомственных Ярославской семинарии за 1824 год.			
I808.	Ведомости об успеваемости и дисциплине учащихся Ярославской духовной семинарии за 1824 год.			
I809.	Дело об увольнении из духовного звания по состоянию здоровья учителя Рязанской семинарии кандидата Ареонаттского Д.			
I8I0.	Дело о произведении в игумены ректора Рязанской семинарии иеромонаха Иссиодора.			

97—50 000

№ п/п.	Делопроизводственный №	ЗАГОЛОВОК ЕДИНИЦЫ ХРАНЕНИЯ	Даты начала и окончания (крайние даты)	Количество листов
		1824		
	I8II.	Предписание Комиссии духовных училищ об ассигновании дополнительной суммы на содержание бурсаков низших духовных училищ Ярославской епархии.		
	I8I2.	Дело о передаче в правление Угличских училищ из Угличского казначейства денег, ассигнованных Комиссией духовных училищ на восстановление сгоревшего в 1822 году здания духовного училища.		
	I8I3.	Дело о закрытии Люблинского приходского училища Ярославской епархии в виду его малочисленности.		
	I8I4.	Ведомости об успеваемости и поведении учащихся Галичского уездного духовного училища за 1824 год.		
	I8I5.	Ведомость об успеваемости и поведении учащихся Макрьевского духовного училища за 1824 год.		
	I8I6.	Список учащихся Мещовских духовных училищ, проживающих в домах родителей за 1824 год.		
	I8I7.	Ведомость об учащихся Калужских духовных училищ, проживающих в домах родителей за 1824 год.		
		1825		
	I8I8.	Рапорты правлений семинарий Московского духовного учебного округа правлению Московской духовной академии о состоянии семинарий и подведомственных им духовных училищ на начало 1825 года.		
	I8I9.	Дело о направлении 21 (16) воспитанника из семинарий Московского и Казанского духовных учебных округов в С.-Петербургскую духовную академию.		

Делопроизводственный №	ЗАГОЛОВОК ЕДИНИЦЫ ХРАНЕНИЯ	Даты начала и окончания (крайние даты)	Количество листов	Отметки
	1825			
I820.	Дело о наличии вакантных должностей смотрителей духовных училищ, подведомственных Рязанской духовной семинарии.			
I82I.	Представление правления Ярославской духовной семинарии в правление Московской духовной академии о назначении на должность ректора Борисоглебских училищ кандидата Морева Д.			
I822.	Ходатайства правлений Владимирской и Вологодской семинарий перед правлением Московской духовной академии о вручении магистерских крестов священникам, имеющим магистерское звание.			
I822а.	Предписание Комиссии духовных училищ об обязательной отсылке в Заемный банк или Опекунский совет для приращения процентов денег, оставшихся от расходов штатной суммы.			
I823.	Предписание Комиссии духовных училищ о прекращении выплаты жалования преподавателям, уволенным из духовных учебных заведений.			
I824.	Предписания Комиссии духовных училищ об обязательном представлении в установленные сроки правлениями духовных учебных заведений послужных списков преподавателей и служащих духовных учебных заведений.			
I825.	Предписание Комиссии духовных училищ о назначении классных окладов выпускникам Академии, принявшим монашеский чин только в случае их назначения на преподавательские должности.			
I826.	Дело о выполнении предписания Комиссии духовных училищ о представлении правлениями духовных учебных заведений сведений о наличии вакантных мест служителей для назначения на них инвалидов.			

97—50 000

№ п/п.	Делопроизводственный №	ЗАГОЛОВОК ЕДИНИЦЫ ХРАНЕНИЯ	Даты начала и окончания (крайние даты)	Количество листов
		1825		
	1827.	Ходатайство Московской духовной академии перед Московской духовной консисторией о выдаче магистерского креста священнику Преображенской церкви магистру Платонову Т.		
	1828.	Дело о ходатайстве правления Московской духовной академии о награждении за долгую и безупречную службу соборного иеромонаха Евламписа саном архимандрита.		
	1829.	Рапорты правлений духовных учебных заведений Московского округа о количестве врачей и фельдшеров, служащих в семинариях и училищах.		
	1830.	Предписание Комиссии духовных училищ об отказе в награждении годовым окладом бывшего экономa Московской духовной академии иеромонаха Мефодия.		
	1831.	Ходатайство правления Московской духовной академии перед Комиссией духовных училищ о присвоении следующего служебного чи а надворного советника бакалавру Академии Доброхотову П.		
	1832.	Дело о награждении денежной премией за долгую и безупречную службу учителя Ярославского уездного духовного училища Троицкого И.		
	1833.	Дело об отказе в прошении учителю Смоленского духовного училища Конотину. И.		
	1834.	Уведомление Комиссии духовных училищ правления Московской духовной академии о смерти студента высшего отделения.		
	1835.	Предписание Комиссии духовных училищ о наличии возможности приобретения библиотеками духовных учебных заведений Московского и Казанского округов лексикона Кронберга.		

Делопроизводственный №	ЗАГОЛОВОК ЕДИНИЦЫ ХРАНЕНИЯ	Даты начала и окончания (крайние даты)	Количество листов	Отметки
	1825			
1836.	Дело об увольнении по состоянию здоровья экономa Московской духовной академии иеромонаха Мефодия и о назначении на его место иеромонаха Палладия.			
1837.	Дело об удовлетворении прошения учителя Калужской семинарии об увольнении его по состоянию здоровья из духовного звания.			
1838.	Дело об увольнении по состоянию здоровья студента Владимирской семинарии Дербрского И. в епархиальное ведомство.			
1839.	Дело об увольнении по собственному желанию смотрителя Дошковских училищ протоирея Гривцова и о назначении на его место инспектора этих училищ священника Сетенова Ф.			
1840.	Дело о направлении в медицинский институт при Московском университете 12 воспитанников духовных семинарий Московского округа.			
1841.	Предписание Комиссии духовных училищ о продаже духовным учебным заведениям грамматики французского языка.			
1842.	Предписание Комиссии Духовных училищ о возможности приобретения духовными учебными заведениями нового издания Корнелия Непота на латинском языке.			
1843.	Предписание Комиссии духовных училищ о возможности приобретения духовными учебными заведениями словаря к новому лексикону Кронберга.			
1844.	Пркедписание Комиссии духовных училищ о новом издании латинской грамматики просвященного Амвросия.			
1845.	Предписание Комиссии духовных училищ о новом издании учебника греческого языка.			

97—50 000

	ЗАГОЛОВОК ЕДИНИЦЫ ХРАНЕНИЯ	Даты начала и окончания (крайние даты)	Количество листов
	1825		
1846.	Дело о принятии монашеского сана студентами московской духовной академии Некрасовым И., Клировым И. и Виноградовым И.		
1847.	Опись дел Казанского духовного учебного округа, поступивших в архив правления Московской духовной академии.		
1848.	Списки учащихся семинарий Московского духовного учебного возраста и подведомственных им духовных училищ.		
1849.	Послужные списки преподавателей и служащих семинарий Московского духовного округа и подведомственных им духовных училищ.		
1850.	Дело о рассылке в правления семинарий Московского духовного учебного округа указов Синода.		
1851.	Предписание Комиссии духовных училищ об ассигновании денежных средств на содержание духовных учебных заведений Московского округа с приложением сметы.		
1852.	Дело о представлении семинариями Московского духовного учебного округа сведений о наличии вакантных преподавательских мест в семинариях и подведомственных им духовных училищах.		
1853.	Дело об увольнении по состоянию здоровья нескольких студентов из Московской и Владимирской семинарий в епархиальное ведомство.		
1854.	Дело о направлении 10 учащихся семинарий Московского духовного округа в медицинский институт при Московском университете и 1 человека в Санкт-Петербургскую медико-хирургическую академию.		

Делопроизводственный №	ЗАГОЛОВОК ЕДИНИЦЫ ХРАНЕНИЯ	Даты начала и окончания (крайние даты)	Количество листов	Отметки
	1825			
1855.	Экономические отчеты о расходах штатной суммы на содержание Московской семинарии и подведомственных ей духовных училищ в 1824 году.			
1856.	Уведомление правления Московской духовной академии правлением Московской духовной семинарии о получении магистерского креста для вручения его ректору Перевенских духовных училищ магистру иеромонаху Сергию.			
1857.	Разрядные списки учащихся Московской, Вифанской, Тульской, Костромской, Владимирской, Рязанской, Калужской и Вологодской семинарий за 1825 учебный год.			
1858.	Экономические отчеты о расходах штатных сумм на содержание Владимирской семинарии и подведомственных ей духовных училищ в 1824 году.			
1859.	Экономические отчеты о расходах штатной суммы на содержание Вифанской семинарии и подведомственных ей духовных училищ за 1824 год.			
1860.	Дело о составлении расписания чтения проповедей собственного сочинения профессоров и бакалавров Московской духовной академии, профессоров Вифанской семинарии и священников Радонежского духовного правления.			
1861.	Экономические отчеты о расходах штатной суммы на содержание Вологодской семинарии и подведомственных ей духовных училищ.			
1862.	Уведомление Вологодской духовной консистории правления Московской духовной академии об открытии в связи со смертью протоирея Ладьякова Д. в г. Устьсольске вакантной должности протоирея Троицкого собора.			

97—50 000

№ п/п.	Делопроизводственный №	ЗАГОЛОВОК ЕДИНИЦЫ ХРАНЕНИЯ	Даты начала и окончания (крайние даты)	Количество листов
		1825		
	1863.	Предписание Комиссии духовных училищ о присвоении профессорского звания инспектору Вологодской семинарии архимандриту Мельхиседеку.		
	1864.	Дело об увольнении профессора Вологодской семинарии Мельхиседека в отпуск на свидание с родственниками, проживающими в г. Твери, Горях, и в Вышнем Волочке.		
	1865.	Экономические отчеты о расходах штатной суммы на содержание Калужской семинарии и подведомственных ей духовных училищ за 1824 год.		
	1866.	Список дел, рассмотренных на правлении Калужской семинарии в 1825 году.		
	1867.	Экономические отчеты о расходах штатных сумм на содержание Костромской семинарии и подведомственных ей духовных учебных заведений.		
	1868.	Дело о разрешении правления Московской духовной академии выплаты штатного жалованья преподавателям духовных учебных заведений за совмещение преподавания нескольких предметов.		
	1869.	Дело о производстве профессора Костромской семинарии магистра священника Скворцова А. в протоиреи.		
	1870.	Дело о принятии учителем Костромской семинарии кандидатом Сосниным Н. монашеского пострига.		
	1871.	Экономические отчеты о расходах штатной суммы на содержание Рязанской семинарии и подведомственных ей духовных училищах.		

Делопроизводственный №	ЗАГОЛОВОК ЕДИНИЦЫ ХРАНЕНИЯ	Даты начала и окончания (крайние даты)	Количество листов	Отметки
	1925			
1872.	Ведомости об успеваемости и дисциплине учащихся Рязанской семинарии и подведомственных ей духовных училищах за 1825 год. Т.I.			
1873.	То же. Т.2.			
1874.	Дело о назначении нескольких преподавателей в Рязанскую, Владимирскую и Костромскую семинарии в связи сос смертью или увольнением их из духовного звания.			
1875.	Дело о выполнении предписания Комиссии духовных училищ о разделении на две части в связи с большим количеством учащихся Калужского духовного уездного училища и класса словесности Рязанской духовной семинарии.			
1876.	Экономические отчеты о расходах штатных сумм на содержание Тульской семинарии и подведомственных ей духовных училищах в 1824 году.			
1877.	Ведомости о дисциплине учащихся Тульской, Рязанской, Ярославской, Вологодской, Вифанской и Калужской духовных семинарий за 1825 учебный год.			
1878.	Дело о назначении ректором Волынской семинарии ректора Тульской семинарии архимандрита Моисея и о назначении на его место иеромонаха Павла.	13 сентября 1825г. 25 апреля 1826г.		
1879.	Дело о произведении штаб-лекаря Тульской духовной семинарии Грамницкого Ф. в чин надворного советника.			

97—50 000

№ п/п.	Делопроизводственный №	ЗАГОЛОВОК ЕДИНИЦЫ ХРАНЕНИЯ	Даты начала и окончания (крайние даты)	Количество листов	Отметки
		1825			
	I880.	Экономические отчеты о расходах штатных сумм на содержание Ярославской духовной академии и подведомственных ей духовных училищ за 1824 год.			
		1826			
	I88I.	Экономические отчеты о расходах штатных сумм на содержание Московской семинарии и подведомственных ей духовных училищ за 1825 год.		25	
	I882.	То же на содержание Владимирской семинарии и подведомственных ей духовных училищ за 1825 год.		I3	
	I883.	То же на содержание Вифанской семинарии и подведомственных ей духовных училищ за 1825 год.			
	I884.	То же на содержание Вологодской семинарии и подведомственных ей духовных училищ за 1825 год.			
	I885.	То же на содержание Вологодской духовной семинарии за 1825 год.			
	I886.	То же на содержание Калужской семинарии и подведомственных ей духовных училищ за 1825 год.			
	I887.	Список дел, рассмотренных правлением Калужской семинарии в 1826 году.			
	I888.	Экономические отчеты о расходах штатных сумм на содержание Костромской семинарии и подведомственных ей духовных училищ за 1825 год.			
	I889.	Предписание Комиссии духовных училищ о срочной сдаче бывшим ректором Тульской семинарии архимандритом Моисеем семинарской библиотеки и о получении им денег на дорожные расходы в Государственном казначействе.			

№ п/п.	Делопроизводственный №	ЗАГОЛОВОК ЕДИНИЦЫ ХРАНЕНИЯ	Даты начала и окончания (крайние даты)	Количество листов	Отметки
		1826 год			
	I890	Экономические отчеты: о расходах штатных сумм на содержание Рязанской семинарии и подведомственных ей духовных училищ			
	I89I	То же Ярославской духовной семинарии и подведомственных ей духовных училищ в 1825 г.			
	I892	Ведомости об успеваемости и дисциплине учащихся Ярославской семинарии и подведомственных ей духовных училищ за 1825-26 учебный год			
		1827 год			
	I893	Экономические отчеты о расходах штатных сумм на содержание Московской семинарии и подведомственных ей духовных училищ за 1826г.		I9	
	I894	Дело о рассылке указов Синода в духовные учебные заведения Московского округа	7 февраля 1827-18 июня 1828		
	I895	Предписание Комиссии духовных училищ о запрещении содержания на средства, ассигнованные на армейские семинарии, детей священнослужителей, состоящих в военных поселениях и обучающихся в духовных учебных заведениях			
	I896	Примерное расписание расходов Московской духовной академии на 1827г.			
	I897	Дело о расходах на содержание Духовных училищ Московского Округа в I-ой половине 1827г.	23 января 1827-24 октября 1827		
	I898	Экономические отчеты: о расходах штатной суммы на содержание Владимирской семинарии и подведомственных ей духовных училищ за 1826 г.			
	I899	То же Вологодской семинарии и подведомственных ей духовных училищ за 1826 г.			

№ п/п.	Делопроизводственный №	ЗАГОЛОВОК ЕДИНИЦЫ ХРАНЕНИЯ	Даты начала и окончания (крайние даты)	Количество листов	Отметки
	1900	То же Вифанской семинарии и подведомственных ей духовных училищ в 1827 г.			
	1901	Дело о результатах проверки экономических отчетов о расходах на содержание студентов в Вифанской семинарии и обнаружении ошибок в отчетах			
	1902	Экономические отчеты о расходах штатных сумм на содержание Калужской семинарии и подведомственных ей духовных училищ за 1826 г.			
	1903	То же Костромской семинарии и подведомственных ей училищ за 1826г.			
	1904	То же за 1827 г.			
	1905	То же Рязанской семинарии и подведомственных ей духовных училищ			
	1906	То же Тульской семинарии и подведомственных ей духовных училищ в 1826 г.			
	1907	То же Ярославской семинарии и подведомственных ей духовных училищ в 1826 г.			
		1828 год			
	1908	Копии выписок из журналов духовных учебных заведений московского учебного округа		11	
	1909	Экономический отчет о расходах штатной суммы на содержание московской семинарии и духовных училищ		17	
	1910	Копии выписок из журналов духовных учебных заведений Московского округа о должностных перемещениях преподавательского состава			

Делопроизводственный №	ЗАГОЛОВОК ЕДИНИЦЫ ХРАНЕНИЯ	Даты начала и окончания (крайние даты)	Количество листов	Отметки
	1828			
1911.	Дело об остаточной штатной экономической сумме, оставшейся от расходов на содержание бурсаков в Пенергинских училищах.			
1912.	Экономический отчет о расходах штатной суммы на содержание Вифанской академии и подведомственных ей духовных училищ за 1827 год.			
1913.	Ведомость о дисциплине учащихся Вифанской семинарии за 1827-28 учебный год.			
1914.	Конспекты и обзоры учебных программ Владимирской семинарии в 1827-28 году.			
1915.	Экономические отчеты о расходах штатной суммы на содержание Вологодской семинарии и подведомственных ей училищ в 1827 году.			
1916.	Рапорт правления Вологодской семинарии правлению Московской академии о выполнении распоряжений Комиссии духовных училищ об успеваемости и дисциплине учащихся и о служебных перемещениях преподавательского состава.			
1917.	Выписки из журналов Калужского семинарского правления об открытых испытаниях учащихся после окончания 1827-28 учебного года.			
1918.	Экономические отчеты Калужской семинарии и подведомственных ей духовных училищ за 1827 год.			
1919.	Конспекты и обзоры учебных программ 8 учебного курса Калужской духовной семинарии.	1828г. сентябрь 1830г. май		
1920.	Отчет инспектора Московской духовной академии иеромонаха Афанасия о ревизии Костромской духовной семинарии.			

№ п/п.	Делопроизводственный №	ЗАГОЛОВОК ЕДИНИЦЫ ХРАНЕНИЯ	Даты начала и окончания (крайние даты)	Количество листов
		1828		
	I92I.	Экономические отчеты Рязанской семинарии и подведомственных ей духовных училищ за 1827 год.		
	I922.	То же Тульской семинарии и подведомственных ей духовных училищ за 1827 год.		
	I923.	Отчеты инспектора Московской духовной академии иеромонаха Афанасия о ревизии Вифанской Костромской, Владимирской, Тульской и Ярославской семинарий.	26 мая 1828г. 14 апреля 1830г.	
	I924.	Экономические отчеты Ярославской семинарии и подведомственных ей духовных училищ за 1827 год.		
	I925.	То же.		
	I926.	Список дел, рассмотренных правлением Ярославской духовной семинарии в 1828-30 учебных годах.		
	I927.	Предписание правления Московской духовной академии об обучении учащихся духовных учебных заведений нотной грамоте.		
		1829		
	I928.	Предписание Комиссии духовных училищ о выплате денежных пособий учащимся низших духовных училищ в Саратове, Камышине и Пензе в виду эпидемии холеры.		
	I929.	Предписание Комиссии духовных училищ о принятии новых правил преподавания в духовных учебных заведениях.		
	I930.	Дело о подтверждениях семинарскими правлениями получения напечатанных указов Синода из Комиссии духовных училищ.		

Делопроизводственный №	ЗАГОЛОВОК ЕДИНИЦЫ ХРАНЕНИЯ	Даты начала и окончания (крайние даты)	Количество листов	Отметки
	1829			
I93I.	Журнал протоколов заседаний Внешнего правления Московской духовной академии за 1829 год.			
I932.	Экономические отчеты Московской семинарии и подведомственных ей духовных учебных заведений за 1828 год.			
I933.	Конспекты и обзоры учебных программ Владимирской духовной семинарии за 1829-30 учебный год.	1829г. 1890г.		
I934.	Экономические отчеты Вологодской духовной семинарии и подведомственных ей духовных училищ за 1829 год.			
I935.	Экономические отчеты о расходах штатной суммы на содержание Вологодской семинарии и подведомственных ей духовных училищах за 1829-1830 годы.			
I936.	Рапорты правлений Вологодской, Костромской, Тульской и Калужской семинарий о выполнении распоряжений Комиссии духовных училищ об успеваемости и дисциплине учащихся и о служебных перемещениях преподавательского состава.			
I937.	Экономические отчеты: о расходах штатной суммы на содержание Владимирской семинарии и подведомственных ей духовных училищах за 1828 год.			
I938.	То же о расходах штатной суммы на содержание Вифанской и Вологодской семинарий и подведомственных им училищ за 1828 год.			
I939.	То же о расходах штатной суммы на содержание Калужской семинарии и подведомственных ей духовных училищ за 1829 год.			
I940.	То же за 1828 год.			

97—50 000

№ п/п.	Делопроизводственный №	ЗАГОЛОВОК ЕДИНИЦЫ ХРАНЕНИЯ	Даты начала и окончания (крайние даты)	Количество листов
		1829		
	I94I.	Представление правления Калужской духовной семинарии в правление Московской духовной академии предложения о принятии на казенное содержание в духовные учебные заведения крестьянских детей.		
	I942.	Список дел, рассмотренных правлением Калужской духовной семинарии в I829 году.		
	I943.	Экономические отчеты о расходах штатной суммы нас содержание Костромской семинарии и подведомственных ей духовных училищ за I829 год.		
	I944.	То же Рязанской семинарии и подведомственных ей духовных училищ за I829 год.		
	I945.	Конспекты и обзоры учебных программ Рязанской духовной семинарии.		
	I946.	Экономические отчеты о расходах штатных сумм на содержание Рязанской, Костромской и Ярославской семинарий и подведомственных им духовных училищ за I828 год.		
	I947.	То же о расходах штатных сумм на содержание Тульской семинарии и подведомственных ей духовных учебных заведений за I829 год.		
	I948.	То же за I828 год.		
	I949.	Дело о введении преподавания татарского языка в Астраханской и Тамбовской семинариях.		
	I950.	Выписка из журнала правлений Ярославской духовной семинарии о проведении испытаний учащихся после окончания I829-I830 учебного года.		

Делопроизводственный №	ЗАГОЛОВОК ЕДИНИЦЫ ХРАНЕНИЯ	Даты начала и окончания (крайние даты)	Количество листов	Отметки
	1829			
I95I.	Экономические отчеты о расходах штатных сумм на содержание Ярославской семинарии и подведомственных ей училищ в I829 году.			
	1830			
I952.	Выписка из журнала правления Костромской духовной семинарии о проведении публичных испытаний учащихся после окончания I829-I830 учебного года.			
I953.	Выписка из журнала правления Рязанской духовной семинарии о проведении бубличных испытаний учащихся после окончания I829-I830 учебного года.			
I954.	Предписаиие Комиссии духовных училищ о замечаниях инспектора Московской духовной академии архимандрита Евлампия по ревизии Тульской духовной семинарии.			
I955.	Списки лиц, состоящих в штате духовных учебных заведений Московского округа.			
	1831			
I956.	Черновики журналов протоколов заседаний высшего правления за I83I год.			
I957.	Дело об ознакомлении правлений духовных учебных заведений Московского учебного округа с предписанием Комиссии духовных училищ о правилах и порядке представления послужных списков преподавателей и служащих.			
I958.	Дело об исправлениях по указанию канцелярии духовной академии экономических отчетов семинарий и подведомственных им духовных учебных заведений.			

97—50 000

№ п/п.	Делопроизводственный №	ЗАГОЛОВОК ЕДИНИЦЫ ХРАНЕНИЯ	Даты начала и окончания (крайние даты)	Количество листов
		1831		
	I959.	Экономические отчеты о расходах штатной суммы на содержание Московской, Рязанской, Тульской, Владимирской, Калужской, Ярославской, Вологодской, Костромской и Вифанской семинарий за 1830 год		
	I960.	Конспекты и программы духовных семинарий и училищ Московского учебного округа в 1831 году.		
	I96I.	Предписание Комиссии духовных учебных заведений о направлении 37 воспитанников семинарий Московского и Казанского духовных округов в состав 10-го курса С.-Петербургской духовной академии.		
	I962.	Экономические отчеты: о расходах штатной суммы на содержание Владимирской и Вологодской семинарий за 1831 год.		
	I963.	То же Калужской семинарии в 1831 году.		
	I964.	То же Костромской семинарии и подведомственных ей училищ за 1831 год.		
	I965.	То же Вифанской духовной семинарии за 1831 год.		
	I966.	То же Тульской семинарии и подведомственных ей духовных училищ.		
	I967.	Дело о предписании Комиссии духовных училищ о представлении сведений о состоянии здоровья учащихся правлениями только тех семинарий и духовных училищ, которые расположены в местах распространения заболевания холерой.		
	I968.	Предписание Комиссии духовных училищ об ассигновании средств на содержание духовных учебных заведений Московского учебного округа на 1832 год с приложением.	13 декабря 1831г. 7 октября 1832г.	

Делопроизводственный №	ЗАГОЛОВОК ЕДИНИЦЫ ХРАНЕНИЯ	Даты начала и окончания (крайние даты)	Количество листов	Отметки
	1831			
I969.	Экономические отчеты о расходах штатной суммы на содержание Ярославской духовной академии и подведомственных ей духовных училищ за 1831 год.			
	1832			
I970.	То же Московской духовной семинарии за 1832 год.			
I97I.	Выписки из журналов правлений Ярославской, Костромской и Рязанской семинарий о проведении публичных испытаний учащихся после окончания 1831-32 учебного года.			
I972.	Дело о направлении выпускников семинарий Московского и Казанского округов в состав нового академического курса.			
I973.	Экономический отчет о расходах штатной суммы на содержание Вифанской семинарии и подведомственных ей духовных училищ за 1832 год.			
I974.	Экономические отчеты о расходах штатной суммы на содержание Владимирской семинарии и подведомственных ей училищ за 1832 год.			
I975.	Экономические отчеты о расходах штатной суммы на содержание Вологодской семинарии и подведомственных ей училищ за 1832 год.			
I976.	Рапорт правления Вологодской духовной семинарии правлению Московской духовной академии о выполнении распоряжений Комиссии духовных училищ об успеваемости и дисциплине учащихся и о служебных перемещениях преподавательского состава.			
I977.	Список дел, рассмотренных правлениями духовных учебных заведений Казанского учебного округа за 1832 год.			

97—50 000

№ п/п.	Делопроизводственный №	ЗАГОЛОВОК ЕДИНИЦЫ ХРАНЕНИЯ	Даты начала и окончания (крайние даты)	Количество листов
		1832		
	I978.	Экономические отчеты о расходах штатной суммы на содержание Калужской академии и подведомственных им духовных училищ на 1832 год.		
	I979.	Дело о проведении профессором Московской духовной академии протоиереем Голубинским Ф. ревизии Калужской, Тульской духовных семинарий.	I9 июля I832г. I3 апреля I836г.	
	I980.	Экономические отчеты: о расходах штатной суммы на содержание Костромской духовной семинарии и подведомственных ей духовных училищ в 1832 году.		
	I98I.	То же Рязанской семинарии и подведомственных ей духовных училищ в 1832 году.		
	I982.	То же Тульской семинарии и подведомственных ей училищ в 1832 году.		
	I983.	Конспекты и обзоры учебных программ Ярославской духовной семинарии за 1832-1834 учебные годы.		
	I984.	Экономические отчеты о расходах штатной суммы на содержание Ярославской семинарии и подведомственных ей духовных училищ за 1832 год.		
	I985.	Предписание Комиссии духовных училищ о назначении временно исполняющим обязанности, вместо находящегося в отпуске члена Комиссии тайного советника князя Мещерского действительного статского советника Нечаева С.Д.		
		1833		
	I986.	Дело об рассылке Комиссией духовных училищ и получении указов Синода правлениями духовных учебных заведения Московского округа.		

Делопроизводственный №	ЗАГОЛОВОК ЕДИНИЦЫ ХРАНЕНИЯ	Даты начала и окончания (крайние даты)	Количество листов	Отметки
	1833			
I987.	Дело о составлении расписания чтения проповедей собственного сочинения профессоров и бакалавров Московской духовной академии, профессоров Вифанской семинарии и священников Радонежского духовного ведомства на 1834 год.			
I988.	Примерное расписание расходов на содержание Московской духовной академии в 1833 году.			
I989.	Конспекты и обзоры учебных программ публичных испытаний студентов Московской духовной академии в 1832-33 учебном году.			
I990.	Экономические отчеты о расходах штатной суммы на содержание Вологодской семинарии и подведомственных ей духовных училищ за 1833 год.			
I99I.	Конспекты и обзоры учебных программ публичных испытаний учащихся Владимирской семинарии за 1832-1833 учебный год.			
I992.	Отчет инспектора Московской духовной академии иеромонаха Филарета о ревизии Костромской семинарии.			
I993.	Предписание Комиссии духовных училищ об исправлении правлением Владимирской семинарии недостатков, отмеченных после ревизии семинарии профессором Московской духовной академии архимандритом Платоном.			
I994.	Конспекты и обзоры учебных программ Вологодской духовной семинарии в 1833-1834 учебном году.	1833г. 1834г.		
I995.	Конспекты и обзоры учебных программ Калужской духовной семинарии в первой половине 1833-1834 учебного года.			

97—50 000

№ п/п.	Делопроизводственный №	ЗАГОЛОВОК ЕДИНИЦЫ ХРАНЕНИЯ	Даты начала и окончания (крайние даты)	Количество листов
		1833		
	1996.	Представление правления Ярославской духовной семинарии в правление Московской духовной академии правил внутренних и публичных испытаний учащихся Ярославской семинарии в 1833-34 учебном году.		
	1997.	Ведомости об успеваемости и дисциплине учащихся Московской семинарии и подведомственных ей духовных училищ в 1834 году.		
	1998.	Дело о выполнении предписания Комиссии духовных училищ о направлении 26 воспитанников Рязанской и Владимирской семинарий в Московский педагогический институт.		
	1999.	Предписание Комиссии духовных училищ об ассигновании денежных средств на содержание духовных учебных заведений Московского округа в 1835 году с приложением смет.		
	2000.	Дело о инструкции Комиссии духовных училищ по проверке Московской, Вифанской, Ярославской, Костромской, Вологодской и Рязанской семинарий.		
	2001.	Экономические отчеты: о расходах штатной суммы на содержание Московской и Вифанской семинарий и подведомственных им духовных училищ за 1833 год.		
	2002.	То же Владимирской духовной семинарии и подведомственных ей духовных училищ за 1833 год.		
	2003.	Конспекты и обзоры учебных программ Владимирской духовной семинарии в 1834-36 учебных годах.	сентябрь 1834г. июль 1836г.	
	2004.	Экономические отчеты о расходах штатной суммы на содержание Калужской академии и подведомственных ей духовных училищ за 1833 год.		

Делопроизводственный №	ЗАГОЛОВОК ЕДИНИЦЫ ХРАНЕНИЯ	Даты начала и окончания (крайние даты)	Количество листов	Отметки
	1833			
2005.	Экономические отчеты: о расходах штатной суммы на содержание Костромской семинарии и подведомственных ей духовных училищах за 1833 год.			
2006.	То же Рязанской семинарии и подведомственных ей духовных училищ за 1833 год.			
2007.	Ведомость об успеваемости и дисциплине учащихся Рязанской семинарии и подведомственных ей духовных училищ в 1834 году.			
2008.	Экономические отчеты: о расходах штатной суммы на содержание Тульской семинарии и подведомственных ей духовных училищ в 1834 году.			
2009.	То же Ярославской семинарии и подведомственных ей духовных училищ за 1833 год.			
2010.	Выписки из журналов правлений Ярославской и Калужской семинарий о проведении публичных испытаний учащихся после окончания 1833-34 учебного года.			
	1835			
2011.	Дело об устройстве бурсы в Устюжских духовных училищах.	17 декабря 1834г. 4 июля 1836г.		
2012.	Дело о выполнении предписания Комиссии духовных училищ о должностных перемещениях преподавателей Московского духовного учебного округа.			
2013.	Опись указов Синода, рассмотренных в правлениях духовных семинарий Московского и Казанского учебных округов.			

97—50 000

№ п/п.	Делопроизводственный №	ЗАГОЛОВОК ЕДИНИЦЫ ХРАНЕНИЯ	Даты начала и окончания (крайние даты)	Количество листов	Отметки
		1835			
	2024 I4	Дело о выяснении Комиссией духовных училищ причин задержки отчета о ревизии Вифанской, Рязанской и Московской семинарий профессорами Московской духовной академии Голубинским и Делицыным.			
	2015.	Экономические отчеты о расходах штатной суммы на содержание Владимирской семинарии и подведомственных ей училищ за 1834 год.			
	2016.	Конспекты и обзоры учебных программ Владимирской духовной семинарии в 1835-36 учебном году.	1835г. 1836г.		
	2017.	Экономические отчеты: о расходах штатной суммы на содержание Вологодской семинарии и подведомственных ей духовных училищ за 1834 год.			
	2018.	То же Калужской семинарии и подведомственных ей духовных училищ за 1834 год.			
	2019.	То же Костромской семинарии и подведомственных ей духовных училищ за 1834 год.			
	2020.	Отчет профессора Московской духовной академии Делицина о ревизии Рязанской духовной семинарии.	26 марта 1835г. 26 августа 1836г.		
	2021.	Экономические отчеты о расходах штатных сумм на содержание Рязанской духовной семинарии и подведомственных ей духовных училищ,			
	2022.	Предписание Комиссии духовных училищ об усилении нравственного воспитания и надзора за учащимися Тульской семинарии в связи с имевшей место дракой, повлекшей за собой убийство.			
	2023.	Экономические отчеты о расходах штатной суммы на содержание Тульской духовной семинарии и подведомственных ей духовных училищ за 1834 год.			

№ п/п.	Делопроизводственный №	ЗАГОЛОВОК ЕДИНИЦЫ ХРАНЕНИЯ	Даты начала и окончания (крайние даты)	Количество листов	Отметки
		1835 год			
	2024	Экономические отчеты о расходах штатной суммы на содержание Ярославской духовной семинарии и подведомственных ей духовных училищ в 1834 году			
	2025	Предписание Комиссии духовных училищ о приеме в духовные учебные заведения детей греко-унитского духовентсва			
	2026	Предписание Комиссии духовных училищ о запрещении магистрам и кандидатам, давшим обязательство о вступлении в духовное звание, ношение мундира гражданских служащих и о пошиве специально для них мундиров с отличительными знаками			
	2027	Рапорты правлений духовных семинарий Московского учебного округа в правление Московской духовной академии о выполнении распоряжений Комиссии духовных училищ о дисциплине и успеваемости учащихся и о служебных перемещениях преподавательского состава			
		1836 год			
	2028	Дело о направлении выпускников духовных семинарий в состав нового академического курса			
	2029	Экономические отчеты о расходах штатных сумм на содержание московской семинарии и подведомственных ей духовных училищ за 1835 г.			
	2030	Список кавалеров орденов, состоящих на службе в Духовных учебных заведениях Московского учебного округа			
	2031	Дело о предписании Комиссии духовных училищ о новом порядке преподавания физико-математических наук в духовных семинариях			

№ п/п.	Делопроизводственный №	ЗАГОЛОВОК ЕДИНИЦЫ ХРАНЕНИЯ	Даты начала и окончания (крайние даты)	Количество листов	Отметки
	2032	Экономические отчеты о расходах штатной суммы на содержание Вифанской семинарии и подведомственных ей духовных училищ за 1835г.			
	2033	Конспекты и обзоры учебных программ XI учебного курса Калужской духовной семинарии			
	2034	Экономические отчеты о расходах штатной суммы на содержание Калужской семинарии и подведомственных ей училищ за 1835 г.			
	2035	Конспекты и обзоры учебных программ Рязанской духовной семинарии в 1836-1838 учебных годах			
	2036	Списки врачей и фельдшеров, занимающих штатные должности в духовных учебных заведениях Московского округа			
	2037	Отчет Ревизионного комитета о проверке экономических отчетов о расходах штатной и бурсачных сумм на содержание Дмитровских и Звенигородских духовных училищ в 1836г.			
		1837 год			
	2038	Дело об эпидемии заболевания простудного характера в Пошехонских духовных училищах	11 декабря 1836- 10 декабря 1837		
	2039	Дело о пожертвовании частными лицами денежных сумм в пользу беднейших учащихся духовных учебных заведений			
	2040	Конспекты и обзоры учебных программ публичных испытаний студентов Московской духовной академии после окончания 1836-1837 учебного года			

Делопроизводственный №	ЗАГОЛОВОК ЕДИНИЦЫ ХРАНЕНИЯ	Даты начала и окончания (крайние даты)	Количество листов	Отметки
	1837			
2041.	Экономические отчеты о расходах штатной суммы на содержание Московской духовной семинарии за 1836 год.			
2042.	Предписание Комиссии духовных училищ об ассигновании денежных средств на содержание духовных учебных заведений Московского округа с приложением смет.	30 июля 1837г. 10 октября 1838г.		
2043.	Экономические отчеты о расходах штатной суммы на содержание Вифанской семинарии и подведомственных ей духовных училищ за 1836 год.			
2044.	Рапорты правлений Тульской, Калужской, Владимирской и Костромской духовных семинарий в правление Московской духовной академии о выполнении распоряжений Комиссии духовных училищ о дисциплине и успеваемости учащихся и о служебных перемещениях преподавательского состава и подведомственных им духовных училищах.			
	1838			
2045.	Журнал протоколов заседаний внешнего правления Московской духовной академии за 1838-39 годы.	11 марта 1838г. 13 октября 1839г.		
2046.	Экономические отчеты о расходах штатной суммы на содержание Московской семинарии и подведомственных ей духовных училищ за 1837 год.			
2047.	Отчеты бакалавра Московской духовной академии иеромонаха Платона правлению Московской духовной академии о ревизии Калужской, Тульской, Ярославской, Вологодской, Костромской семинарий и Боровских духовных училищ.			

№ п/п.	Делопроизводственный №	ЗАГОЛОВОК ЕДИНИЦЫ ХРАНЕНИЯ	Даты начала и окончания (крайние даты)	Количество листов	Отметки
		1838			
	2048.	Экономический отчет о расходах штатной суммы на содержание Вифанской семинарии за 1837 год.			
	2049.	Конспекты и обзоры программ Владимирской духовной семинарии за 1838-1840 учебные годы. I том.			
	2050.	То же. II том.			
	2051.	Экономический отчет о расходах штатной суммы на содержание Владимирской семинарии за 1837 год.			
	2052.	То же за 1836 год.			
	2053.	Экономические отчеты о расходах штатной суммы на содержание Вологодской семинарии и подведомственных ей духовных училищ за 18 1837 год.			
	2054.	Послужные списки преподавателей и служащих Вологодской духовной семинарии и подведомственных ей училищ за 1837-38 учебный год.			
	2055.	Экономические отчеты о расходах штатной суммы на содержание Вологодской семинарии и подведомственных ей училищ за 1836 год.			
	2056.	То же Калужской семинарии и подведомственных ей училищ за 1837 год.			
	2057.	То же за 1836 год.			
	2058.	То же Костромской семинарии и подведомственных ей духовных училищах за 1837 год.			
	2059.	То же за 1836 год.			
	2060.	То же Рязанской семинарии и подведомственных ей духовных училищах за 1837 год.			
	2061.	Конспекты и обзоры учебных программ Саратовской духовной семинарии за 1838-1840 учебные годы.	1838г. 1840г.		

№ п/п.	Делопроизводственный №	ЗАГОЛОВОК ЕДИНИЦЫ ХРАНЕНИЯ	Даты начала и окончания (крайние даты)	Количество листов	Отметки
		1838 год			
	2062	Экономические отчеты о расходах штатной суммы на содержание Тульской семинарии и подведомственных ей духовных училищ за 1837 г.			
	2063	То же за 1836 г.			
	2064	То же Рязанской семинарии и подведомственных ей духовных училищ за 1836 г.			
	2065	То же Ярославской семинарии и подведомственных ей духовных училищах за 1836 г.			
	2066	То же за 1837 г.			
	2067	Ведомости оценок внутренних и публичных испытаний учащихся Ростовского, Борисоглебского, Угличского и Пошехонского духовных училищ в 1838-1839 учебном году			
		1839 год			
	2068	Черновики журналов протоколов заседаний правлений духовных семинарий Московского округа за 1839г.			
	2069	Дело о пошиве одежды для учащихся семинарий Московского духовного учебного округа			
	2070	Выписки из журнала протоколов заседаний правления Пензенской духовной семинарии за 1839 г.			
	2071	Конспекты и обзоры учебных программ Владимирской семинарии и подведомственных ей духовных училищ за 1839-40 учебный год с приложением списков учащихся			
	2072	Экономические отчеты о расходах штатной суммы на содержание Владимирской семинарии и подведомственных ей духовных училищ за 1838 г.			

№ п/п.	Делопроизводственный №	ЗАГОЛОВОК ЕДИНИЦЫ ХРАНЕНИЯ	Даты начала и окончания (крайние даты)	Количество листов	Отметки
	2073	Ведомости об успеваемости и дисциплине учащихся Вологодской семинарии и подведомственных ей духовных училищах за 1838-39 учебный год			
	2074	Экономические отчеты о расходах штатной академической суммы на содержание Вологодской семинарии и подведомственных ей училищ за 1838г.			
	2075	Экономические отчеты о расходах штатной академической суммы на содержание Костромской семинарии и подведомственных ей духовных училищ за 1838г.			
	2076	Экономические отчеты о расходах штатной суммы на содержание Ярославской семинарии и подведомственных ей духовных училищ за 1838г.			
	2077	Ведомости об успеваемости и дисциплине учащихся Муромского, Переславского и Шуйского духовных училищ за 1839г.			
	2078	Ведомости об успеваемости и дисциплине учащихся Никольских, Тотемских, Вильских и Яренских духовных училищ за 1838-1839 учебный год			
		1840 год			
	2079	Выписки из журналов правлений Владимирской, Ярославской, Калужской, Тульской, Рязанской и Вифанской семинарий о проведении внутренних и публичных испытаний в 1838-1839 учебном году			
	2080	Экономические отчеты о расходах штатной суммы на содержание Московской семинарии и подведомственных ей духовных училищ за 1839г.			
	2081	Конспекты и обзоры учебных программ учащихся семинарий Московского духовного округа за 1839г.			

СФ

97—50 000

Делопроизводственный №	ЗАГОЛОВОК ЕДИНИЦЫ ХРАНЕНИЯ	Даты начала и окончания (крайние даты)	Количество листов	Отметки
	1840			
2082.	Выписки из журналов протоколов заседаний правлений Вологодвкой Вифанской и Костромской семинарий за 1840-41 гг.	13 сентября 1840г. 19 февраля 1841г.		
2083.	Экономические отчеты о расходах штатных сумм на содержание Владимирской семинарии и подведомственных ей духовных училищ за 1839 год.			
2084.	То же Вологодской семинарии и подведомственных ей духовных училищ за 1839 год.			
2085.	То же Калужской семинарии и подведомственных ей духовных училищ.			
2086.	То же Костромской семинарии и подведомственных ей духовных училищ за 1839 год.			
2086а.	Рапорты правлений Калужской и Тульской семинарий в правление Московской духовной академии о выполнении распоряжений Комиссии духовных училищ о дисциплине и успеваемости учащихся и о служебных перемещениях преподавательского состава в семинариях и подведомственных им духовных училищ за 1839-1840 год.			
2087.	Ведомости экзаменационных оценок учащихся Костромской семинарии после окончания 1839 1840 учебного года.			
	1841			
2088.	Конспекты и обзоры учебных программ Пензенской духовной семинарии за 1840-41 учебный год.	1840г 1841г		
2089.	Экономические отчеты: – о расходах шьатной суммы на содержание Рязанской семинарии и подведомственных ей духовных училищ за 1839 год.			
2090.	То же Тульской семинарии и подведомственных ей духовных училищ за 1839 год.			

97—50 000

№ п/п.	Делопроизводственный №	ЗАГОЛОВОК ЕДИНИЦЫ ХРАНЕНИЯ	Даты начала и окончания (крайние даты)	Количество листов
		1841		
	2091.	То же Ярославской духовной семинарии и подведомственных ей духовных училищ за 1839 год.		
	2092.	Книга регистрации входящих документов внешнего правления Московской духовной академии с приложением протоколов заседаний.		
	2093.	Экономические отчеты о расходах штатной академической суммы на содержание Московской семинарий и подведомственных ей духовных училищ за 1840 год.		
	2094.	Дело о выполнении предписания Комиссии духовных училищ о представлении правлениями семинарий Московского округа сведений о числе учащихся, окончивших в 1840 году курс учения.		
	2095.	Экономические отчеты: о расходах штатной суммы на содержание Владимирской семинарии и подведомственных ей духовных училищах за 1840 год.		
	2096.	То же Вологодской семинарии и подведомственных ей духовных училищ за 1840 год.		
	2097.	Экономические отчеты о расходах штатной суммы на содержание Калужской семинарии.		
	2098.	Выписки из журналов правлений Калужской и Ярославской семинарий о порядке публичных испытаний учащихся после окончания 1840-41 учебного года.		
	2099.	Экономические отчеты: – о расходах штатной суммы на содержание Костромской семинарии и подведомственных ей духовных училищ за 1840 год.		
	2100.	То же Рязанской семинарии и подведомственных ей духовных училищ за 1840 год.		

Делопроизводственный №	ЗАГОЛОВОК ЕДИНИЦЫ ХРАНЕНИЯ	Даты начала и окончания (крайние даты)	Количество листов	Отметки
	1841			
2101.	Экономические отчеты о расходах штатных сумм на содержание Тульской семинарии и подведомственных ей духовных училищ за 1840 год.			
2102.	То же Ярославской семинарии и подведомственных ей духовных училищ за 1840 год.			
2103.	Рапорты правления Московской, Калужской, Вологодской и Рязанской семинарий правлению Московской духовной академии о выполнении распоряжений Комиссии духовных училищ о дисциплине, успеваемости учащихся и о служебных перемещениях преподавательского состава за 1841 год.			
	1842			
2104.	Дело о направлении выпускников Московской духовной акалемии на вакантные преподавательские места в духовных учебных заведениях Московского духовного учебного округа.			
2105.	Переписка между внешним правлением Московской духовной академии и учителем Переяславского духовного училища иеромонахом Виктором по поводу представленных им сочинений.			
2106.	Дело о выяснении наличия вакантных преподавательских мест в духовных учебных заведениях Московского округа.			
2107.	Конспекты и обзоры учебных программ Владимирской духовной семинарии за 1841–42 учебный год.			
2108.	Экономические отчеты о расходах штатной суммы на содержание Владимирской семинарии и подведомственных ей духовных училищ за 1841 год.			

97—50 000

№ п/п.	Делопроизводственный №	ЗАГОЛОВОК ЕДИНИЦЫ ХРАНЕНИЯ	Даты начала и окончания (крайние даты)	Количество листов
		1842		
	2109.	Экономические отчеты о расходах штатных сумм на содержание Вологодской семинарии и подведомственных ей духовных училищ за 1841 год.		
	2110.	То же Калужской семинарии и подведомственных ей духовных училищ за 1841 год.		
	2111.	Конспекты и обзоры учебных программ XIУ курса Калужской семинарии в 1841-1842 учебном году.		
	2112.	Дело о выполнении предписания Комиссии духовных училищ о возобновлении работы правления Казанской духовной академии.		
	2113.	Экономические отчеты: о расходах штатных сумм на содержание Костромской семинарии и подведомственных ей духовных училищ за 1841 год.		
	2114.	То же Тульской семинарии и подведомственных ей училищ за 1841 год.		
	2115.	То же Рязанской семинарии и подведомственных ей училищ за 1841 год.		
	2116.	То же Ярославской семинарии и подведомственных ей училищ за 1841 год.		
	2117.	Конспекты и обзоры учебных программ Ярославской духовной семинарии в 1842-1844 учебных годах.		
	2118.	Книга регистрации входящих документов Внешнего правления с приложением протоколов заседаний Внешнего правления.		

№ п/п.	Делопроизводственный №	ЗАГОЛОВОК ЕДИНИЦЫ ХРАНЕНИЯ	Даты начала и окончания (крайние даты)	Количество листов	Отметки
		1843 год			
	2119	Экономические отчеты: о расходах на содержание Владимирской семинарии и подведомственных ей духовных училищ за 1842 г.			
	2120	То же Вологодской семинарии и подведомственных ей духовных училищ за 1842 г.			
	2121	То же Калужской семинарии и подведомственных ей училищ за 1842 г.			
	2122	То же за 1843 г.			
	2123	Конспекты и обзоры учебных программ Вифанской духовной семинарии за 1842-1843 учебный год			
	2124	Дедо о ревизии Калужской, Тульской и Рязанской духовных семинарий			
	2125	Экономические отчеты о расходах штатной суммы на содержание Костромской духовной семинарии и подведомственных ей духовных училищ за 1842 г.			
	2126	Экономические отчеты о расходах штатной суммы на содержание Рязанской семинарии и подведомственных ей духовных училищ за 1842 г.			
	2127	Экономические отчеты о расходах штатной суммы на содержание Тульской семинарии и подведомственных ей духовных училищ за 1842г.			
	2128	Экономические отчеты о расходах штатной суммы на содержание Ярославской семинарии и подведомственных ей духовных училищ за 1842 г.			
	2129	Выписки из журналов правлений Тульской, Калужской и Вологодской семинарий о проведении публичных испытаний после окончания 1842-1843 учебного года			
		1844 год			
	2130	Донесение правления Костромской духовной семинарии внешнему правлению Московской духовной академии и переводе Луховских духовных училищ в Кинешму			

№ п/п.	Делопроизводственный №	ЗАГОЛОВОК ЕДИНИЦЫ ХРАНЕНИЯ	Даты начала и окончания (крайние даты)	Количество листов	Отметки
	2I3I	Экономические отчеты о расходах штатных сумм на содержание Московской семинарии и подведомственных ей духовных училищ за 1842 г.			
	2I32	Предписание правления Московской духовной академии о выяснении причин слабой преподавательской работы наставников I-й половины учебного года в духовных семинариях			
	2I33	Дело о ревизии Владимирской семинарии и подведомственных ей духовных училищ			
	2I34	Ведомости об успеваемости и поведении учащихся Виф[illegible]нской семинарии и подведомственных ей духовных училищ за 1842-44 учебные годы			
	2I35	Ведомости об успеваемости и поведении учеников Вологодской духовной семинарии за 1842-44 гг.	23 августа 1844		
	2I36	Рапорты правлений Вологодской, Тульской, Калужской, Рязанской и Московской семинарий и подведомственных им училищ в правление Московской духовной академии о выполнении ими распоряжений Комиссии духовных училищ, об успеваемости и дисциплине учащихся и служебных перемещениях преподавательского состава			
	2I37	Конспекты и обзоры учебных программ 2-го года обучения II-го курса Калужской семинарии за 1843-44 учебный год			
	2I38	Ведомости об успеваемости и дисциплине учащихся Калужской семинарии II учебного курса			

Делопроизводственный №	ЗАГОЛОВОК ЕДИНИЦЫ ХРАНЕНИЯ	Даты начала и окончания (крайние даты)	Количество листов	Отметки
	1844			
2I39.	Ведомости об успеваемости и дисциплине учащихся Рязанской семинарии и подведомственных ей духовных училищ за 1842-1844 учебные годы.			
2I40.	Ведомости об успеваемости и дисциплине учащихся Тульской семинарии за 1843-44 учебный год.			
2I4I.	Экономические отчеты о расходах штатных сумм на содержание низших духовных училищ Московского учебного округа за 1843 год.			
2I42.	Книга регистрации входящих документов внешнего правления Московской духовной академии с приложением протоколов заседаний.			
~~2I43.~~	1845			
2I43.	Экономические отчеты о расходах штатных сумм на содержание Московской семинарии и подведомственных ей училищ за 1844 год.			
2I44.	То же Владимирской семинарии и подведомственных ей училищ за 1844 год.			
I245.	То же Вологодской семинарии и подведомственных ей духовных училищ за 1844 год.			
I246.	Отчет ректора Московской духовной семинарии архимандрита Евсея о ревизии Вологодской и Костромской семинарий и подведомственных им духовных училищ.			
2I47	Конспекты и обзоры учебных программ Владимирской духовной семинарии в 1844-1845 учебных годах.			

№ п/п.	Делопроизводственный №	ЗАГОЛОВОК ЕДИНИЦЫ ХРАНЕНИЯ	Даты начала и окончания (крайние даты)	Количество листов
		1845		
	2I48.	Дело о донесении нового ректора Вологодской семинарии о финансовой, хозяйственной и учебной деятельности и сравнения этих сведений с отчетом проверявшего семинарию профессора Академии протоирея Делицына П.		
	2I49.	Выписка и журналы правлений Калужской и Вологодской семинарий о проведении публичных испытаний учащихся после окончания I-й половины I6 учебного курса.		
	2I50.	Конспекты и обзоры учебных программ Калужской духовной семинарии в течение 1844-1845 учебного года.		
	2I5I.	Дело о краже денег из архиерейской ризницы Калужской семинарии.		
	2I52.	Рапорты правлений Рязанской, Калужской, Владимирской и Тульской семинарий правлению Московской духовной семинарии о выполнении предписания Комиссии духовных училищ о дисциплине и успеваемостиуч учащихся и служебных перемещениях преподавательского состава.		
	2I53.	Экономические отчеты: о расходах штатных сумм на содержание Рязанской семинарии и подведомственных ей духовных училищ за 1844 год.		
	2I54.	То же Тульской семинарии и подведомственных ей духовных училищ за 1844 год.		
	2I55.	То же Ярославской семинарии и подведомственных ей духовных Училищ за 1844 год.		
		1846		
	2I56.	То же Владимирской семинарии и подведомственных ей духовных училищ за 1845 год.		

Делопроизводственный №	ЗАГОЛОВОК ЕДИНИЦЫ ХРАНЕНИЯ	Даты начала и окончания (крайние даты)	Количество листов	Отметки
	1846			
2I57.	Экономические отчеты о расходах штатной суммы на содержание Вологодской семинарии и подведомственных ей духовных училищ за 1845 год.			
2I58.	То же Калужской семинарии и подведомственных ей духовных училищ за 1845 год.			
2I59.	То же Костромской семинарии и подведомственных ей духовных училищ за 1845 год.			
2I60.	Экономические отчеты о расходах штатной суммы на содержание Рязанской семинарии и подведомственных ей духовных училищ за 1845 год.			
2I6I.	Экономические отчеты о расходах штатной суммы на содержание Тульской семинарии и подведомственных ей духовных училищ за 1845 год.			
2I62.	Экономические отчеты о расходах штатной суммы на содержание Ярославской семинарии и подведомственных ей духовных училищ за 1845 год.			
2I63.	Дело о предписании Духовного учебного управления по поводу покупки правлением Вологодской академии светского журнала "Маяк" без специального разрешения.			
2I64.	1847			
2I64.	Рапорты правлений духовных семинарий и подведомственных им духовных училищ Московокого учебного округа правлению Московской духовной академии о выполнении распоряжений Комиссии духовных училищ,об успеваемости и дисциплине учащихся, о служебных перемещениях преподавательского состава за 1846-47 учебный год.			

97—50 000

№ п/п.	Делопроизводственный №	ЗАГОЛОВОК ЕДИНИЦЫ ХРАНЕНИЯ	Даты начала и окончания (крайние даты)	Количество листов
		1847		
	2165.	Экономические отчеты о расходах штатных сумм на содержание Московской духовной семинарии и подведомственных ей училищ за 1846 год.		
	2166.	То же Вифанской семинарии и подведомственных ей духовных училищ за 1846 год.		
	2167.	Дело о направлении воспитанников семинарий Московского и Казанского духовных округов в С.-Петербургскую и Киевскую духовную семинарии.		
	2168.	Списки учащихся духовных учебных заведений Московского учебного округа.		
	2169.	Экономические отчеты о расходах штатных сумм на содержание Владимирской семинарии и подведомственных ей духовных училищ за 1846 год.		
	2170.	То же Вологодской семинарии и подведомственных ей духовных учебных заведений за 1846 год.		
	2171.	То же Калужской семинарии и подведомственных ей духовных училищ за 1846 год.		
	2172.	Конспекты и обзоры учебной программ Владимирской духовной семинарии за 1846-1847 учебный год.		
	2173.	То же Владимирской духовной семинарии за 1847-1848 учебный год.		
	2174.	То же Калужской духовной семинарии за 1846-1847 учебный год.		
	2175.	Экономические отчеты о расходах штатных сумм на содержание Костромской духовной семинарии и подведомственных ей духовных училищ за 1846 год.		

Делопроизводственный №	ЗАГОЛОВОК ЕДИНИЦЫ ХРАНЕНИЯ	Даты начала и окончания (крайние даты)	Количество листов	Отметки
	1847			
2176.	Экономические отчеты о расходах штатных сумм на содержание Рязанской семинарии и подведомственных ей духовных училищ за 1846 год.			
2177.	То же Тульской семинарии и подведомственных ей духовных училищ за 1846 год.			
2178.	То же Ярославской семинарии и подведомственных ей духовных училищ за 1846 год.			
2179.	Дело о замещении свободных ректорских вакансий в Пермской, Оренбургской, Тверской, Могилевской и других семинариях.			
2180.	Отчет ректора Московской духовной академии архимандрита Алексея о ревизии Рязанской духовной семинарии и Зарайских духовных училищ.			
	1848			
2181.	Дело об оставлении без последствий жалобы учителя Галического духовного училища на ректора и смотрителя училища.			
2182.	Книга регистрации входящих документов внешнего правления Московской духовной академии с приложением протоколов заседаний.			
2183.	Списки учащихся духовных учебных заведений Московского духовного учебного округа за 1848 год.			
2184.	Дело о выполнении предписания Комиссии духовных училищ правлениям духовных семинарий о временном роспуске учащихся духовных учебных заведений в связи с эпидемией холеры.			

97—50 000

№ п/п.	Делопроизводственный №	ЗАГОЛОВОК ЕДИНИЦЫ ХРАНЕНИЯ	Даты начала и окончания (крайние даты)	Количество листов
		1848		
	2185.	Рапорты правлений семинарий и подведомственных им духовных училищ Московского учебного округа в правление Московской духовной академии о включении распоряжений Комиссии духовных училищ, об успеваемости и дисциплине учащихся и служебных перемещениях преподавательского состава.		
	2186.	Дело о направлении воспитанников духовных семинарий Московского учебного округа в состав 18 курса С.-Петербургской академии		
	2187.	Конспекты и обзоры служебных программ Владимирской духовной семинарии в 1848-1849 учебном году. Т.1.		
	2188.	То же. Т.2.		
	2189.	Конспекты и обзоры учебных программ Калужской духовной семинарии в течение 1848-1849 учебного года.		
	2190.	Прошение правления Костромской семинарии об изменении данных производьно фамилий учащихся подведомственных духовных училищ на фамилии их отцов.		
	2191.	Донесения правления Костромской семинарии об уничтожении некоторых архивных документов во время пожара.		
	2192.	Донесения правлений духовных учебных заведений Московского округа о финансовой, хозяйственной и учебной деятельности за 1848-1849 год.		
	2193.	Списки преподавателей и служащих, состоящих в штате Московского духовного округа и сведения о их должностных перемещениях.		
	2194.	Конспекты учебных программ Владимирской семинарии в 1849-1850 учебном году.		

Делопроизводственный №	ЗАГОЛОВОК ЕДИНИЦЫ ХРАНЕНИЯ	Даты начала и окончания (крайние даты)	Количество листов	Отметки
	1848			
2195.	Экономические отчеты: о расходах штатных сумм на содержание Московской семинарии и подведомственных ей духовных училищ за 1848 год.			
2196.	То же Вифанской семинарии и подведомственных ей духовных училищ за 1848 год.			
2197.	То же Владимирской семинарии и подведомственных ей училищ в 1848 году.			
2198.	То же Вологодской духовной семинарии и подведомственных ей училищ в 1848 году.			
2199.	То же Калужской семинарии и подведомственных ей духовных училищ в 1848 году.			
2200.	То же Костромской семинарии и подведомственных ей духовных училищ в 1848 году.			
2201.	То же Рязанской семинарии и подведомственных ей училищ в 1848 году.			
2202.	То же Тульской семинарии и подведомственных ей училищ в 1848 году.			
2203.	То же Ярославской семинарии и подведомственных ей училищ за 1848 год.			
2204.	То же Костромской семинарии и подведомственных ей духовных училищ за 1848 год.			
2205.	Донесения правлений Ярославской и Костромской семинарии о нарушении дисциплины учащимися.			
2206.	Донесения правления Костромской академии об изменении некоторыми учащимися данных произвольно им фамилий на фамилии отцов.			
2207.	Конспекты и обзоры учебной программы Ярославской семинарии в 1848-1849 учебном году.			

97—50 000

№ п/п.	Делопроизводственный №	ЗАГОЛОВОК ЕДИНИЦЫ ХРАНЕНИЯ	Даты начала и окончания (крайние даты)	Количество листов
		1848		
	2208.	Книга регистрации входящих документов внешнего правления Московской духовной академии с приложением протоколов заседаний.		
		1850		
	2209.	Предписание Духовно-учебного управления об ассигновании на нужды Московской духовной академии части денег, полученных от продажи свечей в Воронежской епархии.		
	2210.	Журнал протоколов заседаний внешнего правления Московской духовной академии за 1850 год.		
	2211.	Дело о прекращении выплаты классного оклада Магистру Вологодской семинарии священнику Морошкину Я., сосланному за пьянство на три года послушником в Успенскую пустынь.		
	2212.	Предписание Духовно-учебного управления о направлении в состав 19-го учебного курса Московской духовной семинарии воспитанников семинарий Московского учебного округа.		
	2213.	Дело о выполнении предписания Духовно-учебного управления о представлении духовными учебными заведениями Московского округа списки выпускников Академии.	13 декабря 1850г. 11 января 1851г.	
	2214.	Списки преподавателей и служащих духовных учебных заведений Московского духовного округа, имеющих знаки отличия.		
	2215.	Статистический отчет Вифанской академии и подведомственных ей училищах за 1849 год.		
	2216.	Выписки из журнала Московской духовной академии с отзывами ректора Московской семинарии Евгения и ректора Вифанской семинарии Леонида о состоянии семинарий.		

Делопроизводственный №	ЗАГОЛОВОК ЕДИНИЦЫ ХРАНЕНИЯ	Даты начала и окончания (крайние даты)	Количество листов	Отметки
	1850			
2217.	Предписания Духовно-учебного управления об улучшении преподавания еврейского языка в Костромской семинарии, об улучшении преподавания геометрии в Калужской семинарии, об улучшении преподавания землеустройства во Владимирской семинарии, о запрещении представления отпуска после окончания экзамена учащимся Владимирской семинарии и Владимирских училищ в связи с эпидемией нервной горячки.			
2218.	Отчет инспектора Московской духовной академии архимандрита Сергия о ревизии Владимирской семинарии.	14 апреля 1850г. 16 января 1851г.		
2219.	Экономические отчеты: о расходах штатных сумм на содержание Московской семинарии и подведомственных ей духовных училищ за 1849 год.			
2220.	То же Владимирской семинарии и подведомственных ей духовных училищ за 1849 год.			
2221.	То же Вологодской семинарии и подведомственных ей духовных училищ за 1849 год.			
2222.	То же Вифанской семинарии и подведомственных ей духовных учебных заведений за 1849 год.			
2223.	То же Вологодской семинарии и подведомственных ей духовных училищ за 1850 год.			
2224.	То же Калужской семинарии и подведомственных ей духовных училищ за 1849 год.			
2225.	То де Костромской семинарии и подведомственных ей духовных училищ за 1849 год.			
2226.	То же Рязанской семинарии и подведомственных ей духовных училищ за 1849 год.			

97—50 000

№ п/п.	Делопроизводственный №	ЗАГОЛОВОК ЕДИНИЦЫ ХРАНЕНИЯ	Даты начала и окончания (крайние даты)	Количество листов	Отметки
		I850			
	2227.	Конспекты и обзоры учебных программ Калужской духовной семинарии за I848-I850 учебные годы.			
	2228.	Дело о ревизии ректором С.-Петербургской духовной академии Тульской семинарии и подведомственных ей духовных училищ.			
	2229.	Отчет ректора Московской духовной академии архимандрита Алексея о ревизии Ярославской духовной академии.			
	2230.	Ведомости об успеваемости и дисциплине учащихся Касимовского духовного училища за I850 год.			
	223I.	Дело о растрате казенных денег бывшим казначеем Костромской семинарии Смирновым М.			
	2232.	Экономические отчеты о расходе штатной суммы на содержание Тульской семинарии и подведомственных ей училищ за I849 год.			
	2233.	Экономические отчеты о расходах штатной суммы на содержание Ярославской академии и подведомственных ей училищ за I849 Г год.			
	2234.	Книга регистрации документов, входящих в состав внешнего правления с приложением протоколов заседания внешнего правления Московской духовной академии за I850 год.			
		I85I			
	2235.	Экономические отчеты: о расходах штатных сумм на содержание Владимирской семинарии и подведомственных ей духовных училищ за I850 год.			

Делопроизводственный №	ЗАГОЛОВОК ЕДИНИЦЫ ХРАНЕНИЯ	Даты начала и окончания (крайние даты)	Количество листов	Отметки
	I85I			
2236.	Списки преподавателей и служащих, состоящих в штате духовных учебных заведений Московского духовного учебного округа с приложением сведений о служебных перемещениях, происходящих во втором полугодии I85I года.	I5 октября I85Iг. 28 апреля I852г.		
2237.	Списки преподавателей и служащих, состоящих в штате духовных учебных заведений Московского духовного учебного округа в I85I году.			
2238.	Экономические отчеты: о расходах штатных сумм на содержание Вологодской семинарии и подведомственных ей духовных училищ за I850 год.			
2239.	То же Костромской семинарии и подведомственных ей духовных училищ за I850 год.			
2240.	То же Рязанской семинарии и подведомственных ей духовных училищ за I850 год.			
224I.	То же Тульской семинарии и подведомственных ей духовных училищ за I850 год.			
2242.	То же Ярославской семинарии и подведомственных ей духовных училищ за I850 год.			
2243.	Отзыв нового ректора Калужской духовной семинарии о проверке хозяственной и учебной деятельности семинарии.	I4 апреля I85Iг. I4 февраля I852г.		
2244.	Книга регистрации входящих документов Внешнего правления Московской духовной академии с приложением протоколов заседаний.			
	I852			
2245.	Дело о предписании Духовно-учебного управления об определении числа учащихся в классах семинарий и низших духовных училищах Московского округа.			

97—50 000

№ п/п.	Делопроизводственный №	ЗАГОЛОВОК ЕДИНИЦЫ ХРАНЕНИЯ	Даты начала и окончания (крайние даты)	Количество листов	Отметки
		1852			
	2246.	Дело о дополнении к учебному уставу.			
	2247.	Дело о направлении учащихся семинарий в состав 20-го академического курса.			
	2248.	Послужные списки должностных лиц и преподавателей духовных училищ, подведомственных Московской духовной семинарии за 1851-1852 учебный год.			
	2249.	Послужные списки должностных лиц и преподавателей Вифанской семинарии, Дмитровских и Звенигородских духовных училищ за 1851-1852 учебный год.			
	2250.	Дело о представлении в Хозяйственное управление при Синоде донесений о финансовых нарушениях в Вологодской семинарии.			
	2251.	Конспекты и обзоры учебных программ Калужской духовной семинарии в 1851-1852 годах.			
	2252.	Донесение правления Костромской духовной семинарии о закрытии класса еврейского языка и открытии класса церковной живописи.			
	2253.	Экономические отчеты: о расходах штатных сумм на содержание Калужской семинарии и подведомственных ей духовных училищ за 1850 год.			
	2254.	То же Рязанской семинарии и подведомственных ей духовных училищ за 1850 год.			
	2255.	Книга регистрации входящих документов внешнего правления Московской духовной академии с приложением протоколов заседаний за 1852 год.			
	2256.	Переписка Духовно-учебного управления с правлением Вологодской семинарии о сокращении числа преподавателей.			

№ п/п.	Делопроизводственный №	ЗАГОЛОВОК ЕДИНИЦЫ ХРАНЕНИЯ	Даты начала и окончания (крайние даты)	Количество листов	Отметки
		1852 год			
	2257	Дело о перемещении на новые должности преподавателей академии и семинарии за 1853 г.	12 сентября 1853- 10 октября 1853		
	2258	Дело о деятельности миссионерских отделений при академии и семинарии Московского духовного округа по борьбе с расколом	28 августа 1853- 8 февраля 1857		
	2259	Донесения правления уездными семинариями о состоянии подведомственных им учебных заведений	5 сентября 1853- 26 ноября 1853		
	2260	Дело о представлении расписаний занятий по определенным предметам в низших духовных училищах Московского округа на I-й и II-ой учебный год обучения	12 марта 1853- 26 июня 1853		
	2261	Ведомости об учениках Московской духовной семинарии и уездных духовных училищ Московского округа за 1853-1854 учебный год	1853-1854		
	2262	Отчеты Московской духовной семинарии и подведомственных ей духовных училищ за 1852 г.	13 сентября 1853		
	2263	То же Владимирской духовной семинарии	4 мая 1853		
	2264	То же Вифанской духовной семинарии	14 сентября 1853- 28 ноября 1853		
	2265	То же Вологодской духовной семинарии	28 марта 1853		
	2266	То же Калужской духовной семинарии	4 июля 1853		
	2267	То же Костромской духовной семинарии	6 июня 1853		
	2268	То же Тульской духовной семинарии	18 апреля 1853		
	2269	То же Ярославской духовной семинарии	2 мая 1853		
	2270	Отчет о проверке ректором Мос-	1 мая 1853- 4 июня 1854		

№ п/п.	Делопроизводственный №	ЗАГОЛОВОК ЕДИНИЦЫ ХРАНЕНИЯ	Даты начала и окончания (крайние даты)	Количество листов	Отметки
		ковской духовной Академии архимандритом Алексием состояния Рязанской духовной семинарии			
	2271	Отчет о проверке состояния Калужского духовного училища инспектором иеромонахом Агапитом	15 февраля 1853- 16 февраля 1853		
	2272	Журнал протоколов внешнего правления Академии за 1853 г.	3 января 1853- 30 декабря 1853		
	2273	Дело о представлении правлениями уездных семинарий формулярных списков о лицах служащих в подведомственных им училищах и семинариях			
	2274	Дело о переводе 6-ти учеников низших Духовных училищ Московского округа в Московское дворцовое Архитектурное училище	18 июля 1854- октябрь 1854		
	2275	Дело о смерти ректора Коломенского училища протоерея Космина и о назначении на эту должность учителя латинского языка Виноградова	10 октября 1854- 17 января 1855		
	2276	Дело о времени открытия в Духовных семинариях миссионерских отделений	17 октября 1854- 10 марта 1855		
	2277	Дело о рассмотрении Синода о приеме студентов на XXI курс Московской духовной академии	19 июня 1854		
	2278	Отчет о проверке архимандритом Сергием Вологодского духовного училища	27 апреля 1851- 4 мая 1855		

№ п/п.	Делопроизводственный №	ЗАГОЛОВОК ЕДИНИЦЫ ХРАНЕНИЯ	Даты начала и окончания (крайние даты)	Количество листов	Отметки
		1852 год			
	2279	Дело о снабжении учебной литературой миссионерских отделений академии и семинарий Московского духовного учебного округа			
	2280	Экономические отчеты: о расходах штатной суммы на содержание Владимирской семинарии и подведомственных ей духовных училищ за 1853 г.			
	2281	То же Рязанской семинарии и подведомственных ей духовных училищ за 1853 г.			
	2282	То же Калужской семинарии и подведомственных ей духовных училищ за 1853 г.			
	2283	То же Вифанской семинарии и подведомственных ей духовных училищ за 1853 г.			
	2284	То же Вологодской семинарии и подведомственных ей училищ за 1853 г.			
	2285	То же Костромской семинарии и подведомственных ей духовных училищ за 1853 г.			
	2286	Список преподавателей высказавших желание принять участие в составлении учебных руководств для духовных семинарий			
	2287	Экономические отчеты: о расходах штатной суммы на содержание Тульской семинарии и подведомственных ей духовных училищ за 1853 г.			
	2288	То же Ярославской семинарии и подведомственных ей духовных училищ за 1853 г.			
	2289	Донесения правлений семинарий и подведомственных им училищ о финансовой, хозяйственной и учебной деятельности духовных учебных заведений за 1854 г.			

№ п/п.	Делопроизводственный №	ЗАГОЛОВОК ЕДИНИЦЫ ХРАНЕНИЯ	Даты начала и окончания (крайние даты)	Количество листов	Отметки
	2290	Книга регистрации входящих документов внешнего правления Московской духовной академии с приложением протоколов заседаний за 1853 г.			
		1855 год			
	2291	Экономические отчеты: о расходах штатных сумм на содержание Владимирской семинарии и подведомственных ей училищ за 1855 г.			
	2292	То же Вологодской семинарии и подведомственных ей духовных училищ за 1855 г.			
	2293	То же Калужской семинарии и подведомственных ей духовных училищ за 1855 г.			
	2294	То же Костромской семинарии и подведомственный ей духовных училищ за 1855 г.			
	2295	То же Рязанской семинарии и подведомственных ей духовных училищ за 1855 г.			
	2296	То же Тульской семинарии и подведомственных ей духовных училищ за 1855 г.			
	2297	Экономические отчеты Ярославской семинарии и подведомственных ей духовных училищ за 1855 г.			
	2298	Дело о направлении учащихся духовных учебных заведений на военную службу			
	2299	Дело о преподавании зырянского языка в Вологодской духовной семинарии за 1853-1854 учебный год			
	2300	Отчет ректора Московской духовной академии архимандрита Евгения о ревизии Калужской семинарии в 1855 г.	18 мая 1855-25 января 1857		

Делопроизводственный №	ЗАГОЛОВОК ЕДИНИЦЫ ХРАНЕНИЯ	Даты начала и окончания (крайние даты)	Количество листов	Отметки
	1856			
2301.	Отчет ректора Ярославской семинарии архимандрита Антония о финансовом, и хозяйственном состоянии семинарии.			
2302.	Дело о направлении воспитанников Ярославской, Калужской, Рязанской, Костромской и Тульской семинарий в С.-Петербургскую и Киевскую академии.			
2303.	Книга регистрации входящих документов внешнего правления Московской духовной академии с приложением протоколов заседаний за 1855 год.			
	1856			
2304.	Экономические отчеты: о расходах штатной суммы на содержание Вологодской семинарии академии и подведомственных ей духовных училищ за 1856 год.			
2305.	То же Владимирской семинарии и подведомственных ей духовных училищ за 1856 год.			
2306.	То же Калужской семинарии и подведомственных ей училищ за 1856 год.			
2307.	То же Костромской семинарии и подведомственных ей духовных училищ за 1856 год.			
2308.	То же Рязанской семинарии и подведомственных ей духовных училищ за 1856 год.			
2309.	То же Тульской семинарии и подведомственных ей духовных училищ за 1856 год.			
2310.	То же Ярославской семинарии и подведомственных ей училищ за 1856 год.			

№ п/п.	Делопроизводственный №	ЗАГОЛОВОК ЕДИНИЦЫ ХРАНЕНИЯ	Даты начала и окончания (крайние даты)	Количество листов
		1857		
	2311.	Отчет инспектора Московской духовной академии архимандрита Сергея о ревизии Ярославской семинарии и отчет профессора Московской духовной академии священника Лецицкий Д. о ревизии Тульской семинарии.	27 апреля 1856г. 8 октября 1857г.	
	2312.	Отчетные ведомости Московской, Рязанской, Ярославской, Тульской семинарий и подведомственных им училищ о безвозмездном получении из правления Московской духовной академии учебной литературы для неимущих учащихся.		
	2313.	Представление сведений правлениями семинарий в Духовно-учебное управление об открытии миссионерских отделений.		
	2314.	Представление правлений семинарий Московского духовного учебного округа Духовно-учебному управлению сведений о числе учащихся миссионерских отделений.		
	2315.	Отчеты ректора Московской духовной академии архимандрита Евгения, инспектора Академии архимандрита Сергия и профессора протоирея Делицина П. о ревизияз Московской, Вифанской и Рязанской семинарий.	24 апреля 1857г. 30 июня 1857г.	
	2316.	Дело о направлении воспитанников семинарий Московского учебного округа в С.-Петербургскую и Киевскую духовные академии.		
	2317.	Дело о выполнении предписания Духовно-учебного управления о представлении правлениями семинарий сведений о хозяйственном и финансовом состоянии семинарий и дисциплине учащихся.		

Делопроизводственный №	ЗАГОЛОВОК ЕДИНИЦЫ ХРАНЕНИЯ	Даты начала и окончания (крайние даты)	Количество листов	Отметки
	1857			
2318.	Экономические отчеты: о расходах штатных сумм на содержание Московской семинарии и подведомственных ей духовных училищ за 1857 год.			
2319.	То же Владимирской семинарии и подведомственных ей духовных училищ за 1857 год.			
2320.	То же Вологодской семинарии и подведомственных ей духовных училищ за 1857 год.			
2321.	То же Калужской семинарии и подведомственных ей духовных училищ за 1857 год.			
2322.	То же Костромской семинарии и подведомственных ей духовных училищ за 1857 год.			
2323.	То же Тульской семинарии и подведомственных ей духовных училищ за 1857 год.			
2324.	То же Ярославской духовной семинарии и подведомственных ей духовных училищ за 1857 год.			
2325.	Книги регистрации входящих документов внешнего правления Московской духовной академии с приложением протоколов заседаний за 1857 год.			
	1858			
2326.	Предписание Духовно-учебного управления о своевременной присылке отчетов правлениями духовных семинарий по установленной форме.			
2337.	Дело о представлениях правлениями духовных семинарий списков учащихся миссионерских отделений.			
2328.	Донесения правлений Московскогог духовного учебного округа правлению Московской духовной академии о хозяйственной, финансовой и учебной деятельности за 1857 год.			

97—50 000

№ п/п.	Делопроизводственный №	ЗАГОЛОВОК ЕДИНИЦЫ ХРАНЕНИЯ	Даты начала и окончания (крайние даты)	Количество листов	Отметки
		1858			
	2329.	Предписания Духовно-учебного управления о введении в средних духовных учебных заведениях преподавания курса Всеобщей истории; в низших духовных учебных заведениях преподавания курса русской грамматики, а также об усилении надзора за нравственностью учащихся духовных училищ.			
	2330.	Дело о выполнении предписания Духовно- учебного управления о представлении правлениями духовных учебных заведений сведений о составе учащихся миссионерских отделений.	23 декабря 1858г. 4 февраля		
	2331.	Экономические отчеты: о расходах штатных сумм на содержание Владимирской семинарий и подведомственных ей духовных училищ за 1858 год.			
	2332.	То же Вологодской духовной семинарии и подведомственных ей духовных училищ.			
	2333.	То же Ярославской духовной семинарии и подведомственных ей духовных училищ.			
	2334.	То же Калужской духовной семинарии и подведомственных ей духовных училищ.			
	2335.	То же Костромской духовной семинарии и подведомственных ей духовных училищ.			
	2336.	То же Тульской духовной семинарии и подведомственных ей духовных училищ.			
	2337.	То же Борисоглебского духовно-уездного училища за 1855 год.			
	2338.	Выписки из журнала правления Ярославской семинарии публичных испытаний учащихся после окончания 1858-59 учебного года.			

Делопроизводственный №	ЗАГОЛОВОК ЕДИНИЦЫ ХРАНЕНИЯ	Даты начала и окончания (крайние даты)	Количество листов	Отметки
	1858			
2339.	Дело о рассмотрении отчета инспетора Московской духовной академии архимандрита Порфирия о ревизии Владимирской семинарии; о выплате квартирных денег преподавателяи Владимирской семинарии; о ходатайстве прокурора Синода о награждении ректора Московской духовной академии архимандрита Платона.			
2340.	Дело о переводе на занятия в утренние часы классов в Андроньевском, Донском, Коломенском духовных училищах и в Вологодской семинарии.			
2341.	Дело о посещении императором Вологодской и Ярославской семинарий.			
2342.	Предписание Духовно-учебного управления о преподавании зырянского языка в Врлогодской духовной семинарии.			
2343.	Дело о предписании Духовно-учебного управления об установлении определенного числа служителей в Вологодской духовной семинарии.			
2344.	Дело об отказе Духовно-учебного управления Вологодскому семинарскому правлению в ходатайстве об увеличении жалования классным наставникам из-за отсутствия штатной суммы.			
2345.	Дело о разделении низшего отделения Тульской уездной духовной семинарии на два класса и определении жалования новым наставникам из штатной суммы и закрытии 3-го класса словесности в Костромской духовной академии в виду его малочисленности.			
2346.	Книга регистрации документов, входящих во внешнее правление Московской духовной академии с приложением протоколов заседаний.			

97—50 000

№ п/п.	Делопроизводственный №	ЗАГОЛОВОК ЕДИНИЦЫ ХРАНЕНИЯ	Даты начала и окончания (крайние даты)	Количество листов
		1859		
	2347.	Донесения правлений духовных семинарий и подведомственных им училищ в правление Московской духовной академии о хозяйственной, финансовой и учебной деятельности.		
	2348.	Списки преподавателей и служащих, состоящих в штате семинарий и духовных училищ.		
	2349.	Дело о доставлении правлениями духовных учебных заведений Московского учебного духовного округа сведений в Духовно-учебное управление сведений о числе духовных учебных заведений и числе учащихся.		
	2350.	Списки дел, рассмотренных на заседаниях внешнего правления Московской духовной академии в 1859 году.		
	2351.	Дело о выполнении предписания Духовно-учебного управления о представлении правлениями духовных учебных заведений Московского духовного округа сведений о количестве обучающихся в них иностранных учащихся.		
	2352.	Дело о выполнении предписания Духовно-учебного управления о представлении правлением Академии и семинарий сведений о работе миссионерских отделений за 1859 год.		
	2353.	Списки учащихся духовных учебных заведений Московского духовного учебного округа за 1859 год.		
	2354.	Дело о ревизии ректором Московской духовной академии архимандритом Сергием Вологодской семинарии и подведомственных ей училищ.		

Делопроизводственный №	ЗАГОЛОВОК ЕДИНИЦЫ ХРАНЕНИЯ	Даты начала и окончания (крайние даты)	Количество листов	Отметки
	1859.			
2355.	Экономические отчеты: – о расходах штатных сумм на содержание Владимирской семинарии и подведомственных ей духовных училищ за 1859 год.			
2356.	То же Вологодской семинарии и подведомственных ей училищ за 1859 год.			
2357.	То же Калужской семинарии и подведомственных ей духовных училищ за 1859 год.			
2358.	То же Костромской семинарии и подведомственных ей духовных училищ за 1859 год.			
2359.	То же Тульской семинарии и подведомственных ей духовных училищ за 1859 год.			
2360.	То же Ярославской семинарии и подведомственных ей духовных училищ за 1859 год.			
2361.	Книга регистрации входящих документов Внешнего правления Московской духовной академии с приложением протоколов заседаний.			
	1860			
2362.	Дело о направлении учащихся семинарий Московского духовного учебного округа в состав 24-го академического курса.			
2363.	Донесения правлений семинарий правлению Московской духовной академии об учебной деятельности миссионерских отделений.			
2364.	Списки учащихся семинарий и подведомственных им духовных училищ Московского округа за 1859–1860 учебный год.			

97—50 000

№ п/п.	Делопроизводственный №	ЗАГОЛОВОК ЕДИНИЦЫ ХРАНЕНИЯ	Даты начала и окончания (крайние даты)	Количество листов
		1860		
	2365.	Донесения правлений Владимирской, Костромской и Ярославской семинарий в правление Московской духовной академии о посещении семинарий директором Духовно-учебного управления князем Урусовым.		
	2366.	Экономические отчеты: – о расходах штатных сумм на содержание Владимирской семинарии и подведомственных ей духовных училищ за 1860 год.		
	2367.	То же Вологодской семинарии и подведомственных ей духовных училищ за 1860 год.		
	2368.	То же Калужской семинарии и подведомственных ей духовных училищ за 1860 год.		
	2369.	То же Костромской семинарии и подведомственных ей духовных училищ за 1860 год.		
	2370.	То же Ярославской семинарии и подведомственных ей духовных училищ за 1860 год.		
	2371.	То же Рязанской семинарии и подведомственных ей духовных училищ за 1860 год.		
	2372.	Отчет инспектора Академии архимандрита Порфирия о ревизии Тульской семинарии.		
	2373.	Книга регистрации входящих документов внешнего правления Академии с приложением протоколов заседаний.		
		1861		
	2374.	Донесения правлений семинарий в правление Московской духовной академии о ходе занятий миссионерских отделений.		

Делопроизводственный №	ЗАГОЛОВОК ЕДИНИЦЫ ХРАНЕНИЯ	Даты начала и окончания (крайние даты)	Количество листов	Отметки
	1861			
2375.	Донесения правлений семинарий и подведомственных им духовных училищ в правление Московской духовной академии о финансовой, хозяйственной и учебной деятельности.			
2376.	Экономические отчеты: о расходах штатных сумм на содержание Владимирской семинарии и подведомственных ей духовных училищ за 1861 год.			
2377.	То же Вологодской семинарии и подведомственных ей духовных училищ за 1861 год.			
2378.	То же Костромской семинарии и подведомственных ей духовных училищ за 1861 год.			
2379.	То же Рязанской семинарии и подведомственных ей духовных училищ за 1861 год.			
2380.	То же Тульской семинарии и подведомственных ей духовных училищ за 1861 год.			
2381.	То же Ярославской семинарии и подведомственных ей духовных училищ за 1861 год.			
2382.	Дело о ревизии ректором Академии архимандритом Саввою и инспектором Академии архимандритом Михаилом Ярославской семинарии и Борисоглебских духовных училищ.			
	1862			
2383.	Дело о вакантной должности наставника в Пермской духовной семинарии.			
2384.	Дело о направлении воспитанников Московской духовной академии на замещение вакантных должностей наставников в семинариях Московского духовного округа.	7 января 1862г. 29 января 1863г.		

97—50 000

№ п/п.	Делопроизводственный №	ЗАГОЛОВОК ЕДИНИЦЫ ХРАНЕНИЯ	Даты начала и окончания (крайние даты)	Количество листов	Отметки
		1862			
	2385.	Списки учащихся семинарий и подведомственных им духовных училищ Московского духовного учебного округа за 1861–1862 учебный год.			
	2386.	Журнал протоколов заседаний Внешнего правления Академии.			
	2387.	Донесения правлений семинарий Московского духовного учебного округа правлению Академии о финансовой, хозяйственной и учебной деятельности.			
	2388.	Донесения семинарских правлений в правление Московской духовной академии о занятиях миссионерских отделений в 1861–1862 учебном году.			
	2389.	Дело о проведении ревизии ректором Академии архимандритом Саввою Владимирской семинарии и о ревизии инспектором Академии Михаилом Костромской семинарии.			
	2390.	Конспекты и обзоры учебных программ Владимирской семинарии в 1862–1864 учебных годах.			
	2391.	То же Вифанской семинарии в 1862–1863 учебном году.			
	2392.	Экономические отчеты: о расходах штатных сумм на содержание Владимирской семинарии и подведомственных ей духовных училищ.			
	2393.	То же Вологодской семинарии и подведомственных ей духовных училищ за 1862 год.			
	2394.	То же Костромской семинарии и подведомственных ей духовных училищ за 1862 год.			
	2395.	То же Тульской семинарии и подведомственных ей духовных училищ за 1862 год.			
	2396.	То же Ярославской семинарии и подведомственных ей духовных училищ за 1862 год.			
	2397.	То же Рязанской семинарии и подведомственных ей духовных училищ за 1862 год.			
	2398.	Конспекты и обзоры учебных программ Калужской семинарии за 1862–1864 годы.			
	2399.	Отчеты о ревизиях: – Владимирского духовного училища ректором Владимирской семинарии архимандритом Алексеем. – Пошехонского училища профессором Ярославской семинарии священником Барским.			
	2400.	Дело о новых правилах публичных испытаний учащихся, введенных на 6 лет и одобренных правлениями Калужской, Тульской и Костромской семинарий.	13 октября 1862г. 15 апреля 1863г.		
	2401.	Дело об посещении обер-прокурором Синода генерал-майором Акмашевым А.Г. Костромской и Владимирской семинарий.			
	2402.	Конспекты и обзоры учебных программ Ярославской духовной семинарии в 1862–64 учебных годах.			
	2403.	Ведомости об успеваемости и дисциплине учащихся Мещовского уездного духовного училища за 1862–1863 учебный год.			
	2404.	Дело о пожаре в Борисоглебском духовном училище.	3 июня 1862г. 11 апреля 1863г.		
	2405.	Дело о строительных работах в здании Вологодского духовного училища.	19 апреля 1862г. 5 декабря 1863г.		

97—50 000

№ п/п.	Делопроизводственный №	ЗАГОЛОВОК ЕДИНИЦЫ ХРАНЕНИЯ	Даты начала и окончания (крайние даты)	Количество листов	Отметки
		1862			
	2406.	Дело о выплате денежного пособия беднейшим учащимся Яремских духовных училищ в связи со стихийным бедствием, вызвавшим неурожай.			
		1863			
	2407.	Журнал протоколов заседаний Внешнего правления Московской духовной академии.			
	2408.	Донесения правлений семинарий Московского духовного округа о занятиях миссионерских отделений в 1862-1863 учебных годах.			
	2409.	Циркуляры Синода: - о направлении в духовные академии воспитанников семинарий, желающих вступить в духовное звание; - о приеме в духовные академии учащихся, окончивших семинарию с отличием.			
	2410.	Списки учащихся семинарий и подведомственных им духовных училищ Московского духовного учебного округа за 1863-1864 учебный год.	1863г. 1864г.		
	2411.	Донесения правлений семинарий и подведомственных им духовных училищ Московского округа о финансовой, хозяйственной и учебной деятельности в 1862-1863 годах.			
	2412.	Предписание Духовно-учебного управления о направлении учащихся семинарий Московского духовного округа в С.-Петербургскую и Киевскую духовные академии.			
	2413.	Списки учащихся семинарий и подведомственных им духовных училищ Московского духовного учебного округа за 1862-1863 учебный год.			

№ п/п.	Делопроизводственный №	ЗАГОЛОВОК ЕДИНИЦЫ ХРАНЕНИЯ	Даты начала и окончания (крайние даты)	Количество листов	Отметки
		1863 год			
	2414	Экономические отчеты: о расходах штатных сумм на содержание Владимирской семинарии и подведомственных ей духовных училищ за 1863 г.			
	2415	То же Вологодской семинарии и подведомственных ей духовных училищ за 1863 г.			
	2416	То же Костромской семинарии и подведомственных ей духовных училищ за 1863 г.			
	2417	То же Рязанской семинарии и подведомственных ей духовных училищ за 1863 г.			
	2418	То же Тульской семинарии и подведомственных ей духовных училищ за 1863 г.			
	2419	То же Ярославской семинарии и подведомственных ей духовных училищ за 1863 г.			
	2420	Предписание Духовно-учебного управления об открытии в Ярославской семинарии класса иконописи			
	2421	Дело о найме дома коллежского советника Шенебейра для помещения Ярославского духовного училищ			
	2422	Дело о посещении Ярославской семинарии императором			
		1864 год			
	2423	Списки учащихся духовных семинарий Московского учебного округа /кроме Ярославской/	1864-1865		
	2424	Списки лиц, состоящих в штате духовных учебных заведений Московского округа			

№ п/п.	Делопроизводственный №	ЗАГОЛОВОК ЕДИНИЦЫ ХРАНЕНИЯ	Даты начала и окончания (крайние даты)	Количество листов	Отметки
	2425	Донесения правлений семинарий Московского духовного учебного округа о финансовой, хозяйственной и учебной деятельности			
	2426	Циркуляр Синода о недопустимости представления правлениями духовных учебных заведений к высшим наградам и чинам лиц, не имеющих низших чинов и наград, без особо уважительных причин			
	2427	Журнал протоколов заседаний Внешнего правления Московской духовной академии за 1864 г.			
	2428	Дело о роспуске учащихся Вологодской семинарии и Вологодских духовных училищ в связи с эпидемией тифа с 14 декабря 1864 г. по 7 января 1865 г.			
	2429	Выписки из журнала правления Калужской семинарии о проведении публичных испытаний учащихся после окончания 1863-1864 учебного года			
	2430	Экономические отчеты: о расходах штатных сумм на содержание Вологодской семинарии и подведомственных ей духовных училищ за 1864 г.			
	2431	То же Костромской семинарии и подведомственных ей духовных училищ за 1864 г. с приложением списка учащихся			
	2432	То же Рязанской семинарии и подведомственных ей духовных училищ			
	2433	То же Тульской семинарии и подведомственных ей духовных училищ			
	2434	То же Ярославской семинарии и подведомственных ей духовных училищ за 1864 г.			

Делопроизводственный №	ЗАГОЛОВОК ЕДИНИЦЫ ХРАНЕНИЯ	Даты начала и окончания (крайние даты)	Количество листов	Отметки
	1865			
2435.	Донесения правлений семинарий Московского духовного учебного округа о занятиях миссионерских отделений в 1864-1865 учебных годах.			
2436.	Донесения правлений духовных учебных заведений Московского округа в правление Московской духовной академии о финансовой, хозяйственной и учебной деятельности за 1864-1865 учебный год.			
2437.	Журнал протоколов заседаний внешнего правления Московской духовной академии за 1865 год.			
2438.	Экономический отчет о расходах штатных сумм на содержание Ярославской духовной семинарии в 1865 году.			
2438а.	см. ниже			
	1868			
2439.	Дело о прошениях волонтеров, поступивших в состав 28-го академического курса.			
2440.	Конспекты и обзоры учебных программ Владимирской духовной семинарии.			
2441.	То же Ярославской духовной семинарии.			
2442.	Ведомости об успеваемости и дисциплине учащихся Костромской семинарии и подведомственных ей духовных училищ с приложением послужных списков преподавателей.			
2443.	Опись дел Казанского духовного округа, поступивших в архив Московской духовной академии.			
2444.	Опись дел рассмотренных на заседаниях внешнего правления Московской духовной академии за 1846-1853 годы.			
2438а.	Отношения Московского уездного казначейства с просьбой сообщить о получении денег.			

№ п/п.	Делопроизводственный №	ЗАГОЛОВОК ЕДИНИЦЫ ХРАНЕНИЯ	Даты начала и окончания (крайние даты)	Количество листов	Отметки
		1868			
	2445.	Опись дел, рассмотренных на заседаниях внешнего правления Московской духовной академии за 1854-1867 годы.			
	2446.	То же за 1837-1841 годы.			
	2447.	То же за 1814-1836 годы.			

№ п/п.	Делопроизводственный №	ЗАГОЛОВОК ЕДИНИЦЫ ХРАНЕНИЯ	Даты начала и окончания (крайние даты)	Количество листов	Отметки
		Проверено наличие в 1979 г.			
		В описи №2 фонда №229 числится 2458 (две тысячи четыреста пятьдесят восемь) дел с №№ 1 по № 2447, в том числе: литерные №№ - 268а, 358а, 592а, 631а, 671а, 697а, 697а, 747а, 1082а, 1166а, 1212а, 1262а, б, 1822а, 2086а (14 дел) выбыли по справке №№ - 747, 1224 пропущены - 1567			
		3ав. архивохранилищем Ж- Хранением фондов Ж-			
		02.08.84			
		Внесено в опись №2 фонда №229 на основании акта об описании неописанных документов дел и приобщенных их к фонду от 07.04.89 - 3 (три) дела №№ 1184а, 1320а, 2438а			
		Архивист I кат. Ж-			
		Всего в описи №2 фонда №229 числится 2461 (две тысячи четыреста шестьдесят одно) дело с №№ 1 по № 2447 в том числе: литерные №№ - 268а, 358а, 592а, 631а, 671а, 697а 747а, 1082а, 1166а, 1184а, 1212а, 1262а, б, 1320а, 1822а, 2086а, 2438а. выбыли по справке №№ - 747, 1224, пропущен № 1567.			
		Архивист I кат. Ж-			
		и.о. зав. архивохранилищем:			
		07.04.89.			
		Проверено наличие в 1989 г.			
		Внесено в опись №2 фонда №229 на основании акта об обнаружении в фонде дел, не относящихся к составу данного фонда от 23.04.2001 - 1 (одно) дело - №1111а			
		Всего в описи №2 фонда №229 числится 2462 (две тысячи четыреста шестьдесят два) дела с №1 по №2447			
		Зав. сектором Ж-			
		23.04.2001г.			
		Проверено наличие в 2002 г. Ж-			

№ п/п.	Делопроизводственный №	ЗАГОЛОВОК ЕДИНИЦЫ ХРАНЕНИЯ	Даты начала и окончания (крайние даты)	Количество листов	Отметки

Проверено
наличие в деле 118 л.
Дата

97—5000

ЦЕНТРАЛЬНЫЙ ГОСУДАРСТВЕННЫЙ
ИСТОРИЧЕСКИЙ АРХИВ г. МОСКВЫ

В настоящей описи № 2 фонд № 229

прошито и пронумеровано 118 + I разд. сч. (сто восемнадцать + I разд. сч.) +
инвентарный л. – 110а
листов

7 сентября 1989.

Должность _____ Подпись 92

469—2000

Проверено
наличие в ЭКЗ.